



COMUNE DI POMIGLIANO D'ARCO
 Provincia di Napoli
 SETTORE UFFICIO TECNICO - UFFICIO DI PIANO

**PIANO URBANISTICO ATTUATIVO
 PER IL CENTRO STORICO**

TAVOLA
 P.4.16
 PROFILI STRADALI DI PROGETTO
 VIA GIORGIO IMBRIANI
 NORD-sud

DATA: giugno 2006 STATO DI FATTO/PROGETTO SCALA 1:200

PROGETTO
 arch. A. Lucio Casali
 arch. Stefano Sasso

CONSULENZA
 prof. arch. Pier Luigi Cevallati

COLLABORAZIONE
 arch. Massimo Gallo

RESPONSABILE DEL PROCEDIMENTO
 geom. Sandro Rinaldi

ASSESSORE ALLE POLITICHE DI PIANIFICAZIONE URBANA arch. Francesca De Falco SINDACO dott. Antonio Della Pietra

Adottato con Delibera G. C. N° _____ del _____
 Depositato in visione del _____
 Approvato con Delibera G. C. N° _____ del _____

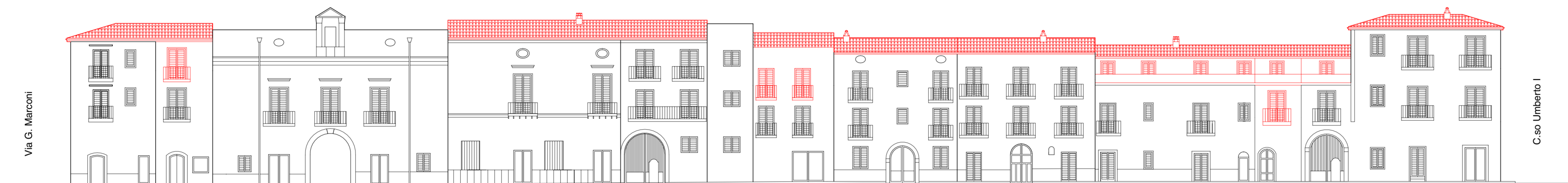
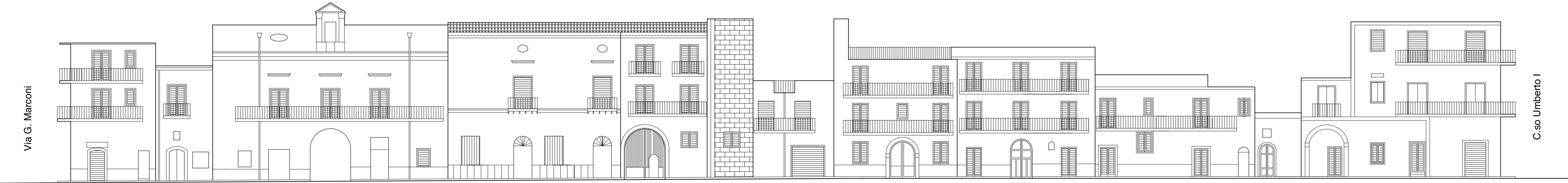
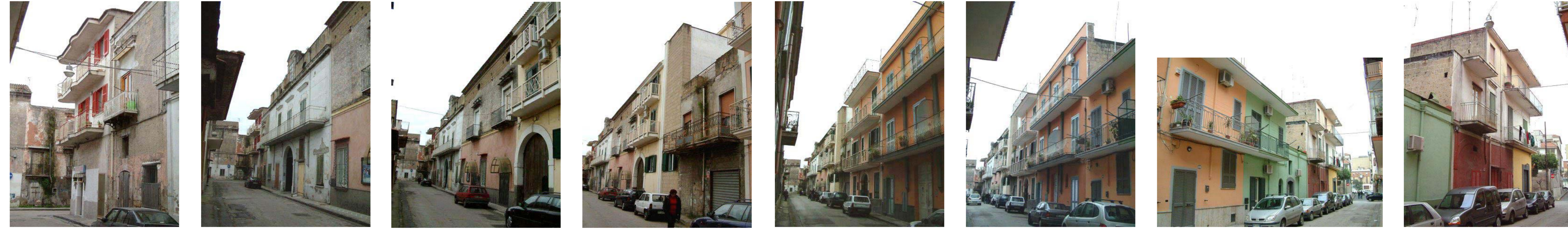

VIA GIORGIO IMBRIANI

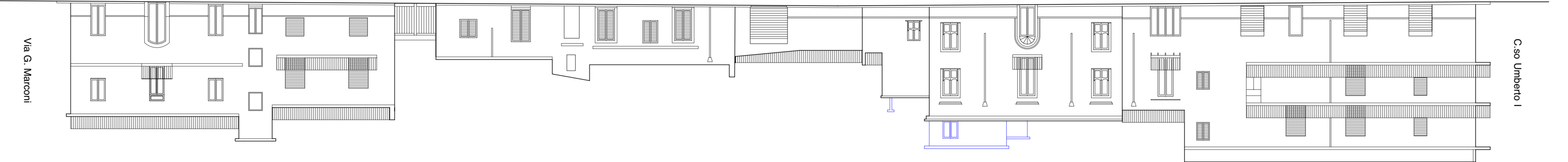
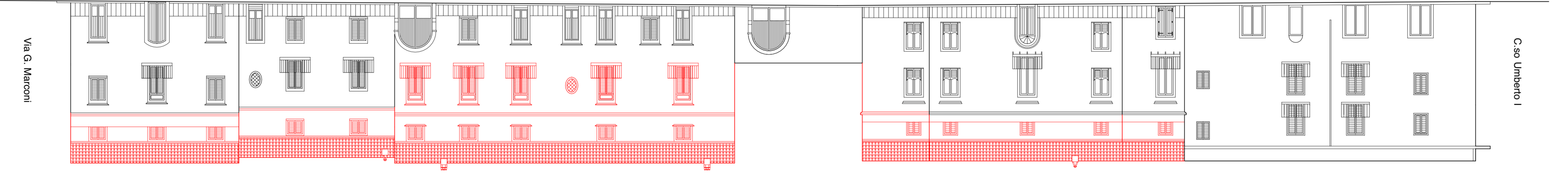

Adottato con Delibera G. C. N° _____ del _____
 Depositato in visione del _____

ASSESSORE ALLE POLITICHE DI PIANIFICAZIONE URBANA arch. Francesca De Falco SINDACO dott. Antonio Della Pietra

RESPONSABILE DEL PROCEDIMENTO geom. Sandro Rinaldi

COLLABORAZIONE arch. Massimo Gallo

CONSULENZA prof. arch. Pier Luigi Cevallati

PROGETTO arch. A. Lucio Casali arch. Stefano Sasso

DATA: giugno 2006 STATO DI FATTO/PROGETTO SCALA 1:200

TAVOLA
 P.4.16
 PROFILI STRADALI DI PROGETTO
 VIA GIORGIO IMBRIANI
 NORD-sud

PIANO URBANISTICO ATTUATIVO
 PER IL CENTRO STORICO

Provincia di Napoli
 SETTORE UFFICIO TECNICO - UFFICIO DI PIANO
 COMUNE DI POMIGLIANO D'ARCO

