



COMUNE DI POMIGLIANO D'ARCO
 Provincia di Napoli
 SETTORE UFFICIO TECNICO - UFFICIO DI PIANO

**PIANO URBANISTICO ATTUATIVO
 PER IL CENTRO STORICO**

TAVOLA
 P.4.15
**PROFILI STRADALI DI PROGETTO
 VIA CARLO POERIO**
 OVEST/EST

DATA: giugno 2006 STATO DI FATTO/PROGETTO SCALA 1:200

PROGETTO
 arch. A. Lucis Cassioli
 arch. Stefano Sasso

CONSULENZA
 prof. arch. Pier Luigi Cervellati

COLLABORAZIONE
 arch. Massimo Gallo

RESPONSABILE DEL PROCEDIMENTO
 geom. Sandro Rinati

ASSESSORE ALLE POLITICHE DI PIANIFICAZIONE URBANA SINDACO
 arch. Francesca De Falco dott. Antonio Della Ratta

Adottato con Delibera G. C. N° _____ del _____
 Depositato in visione del _____ al _____
 Approvato con Delibera G. C. N° _____ del _____

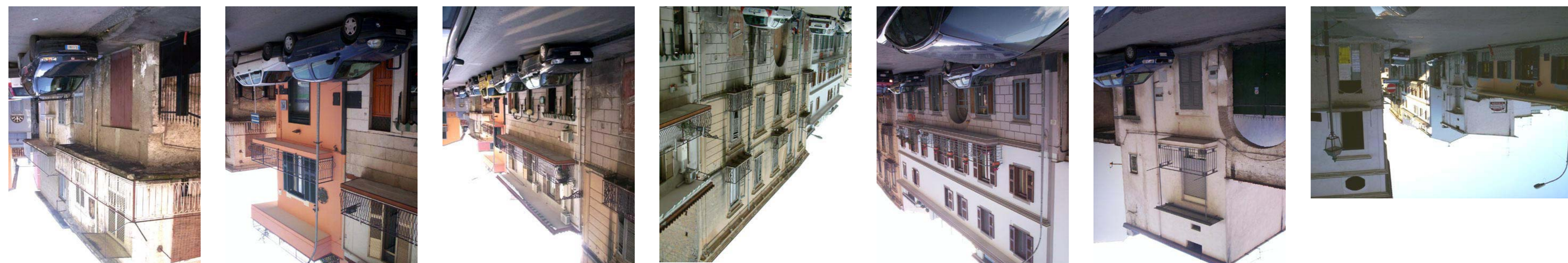
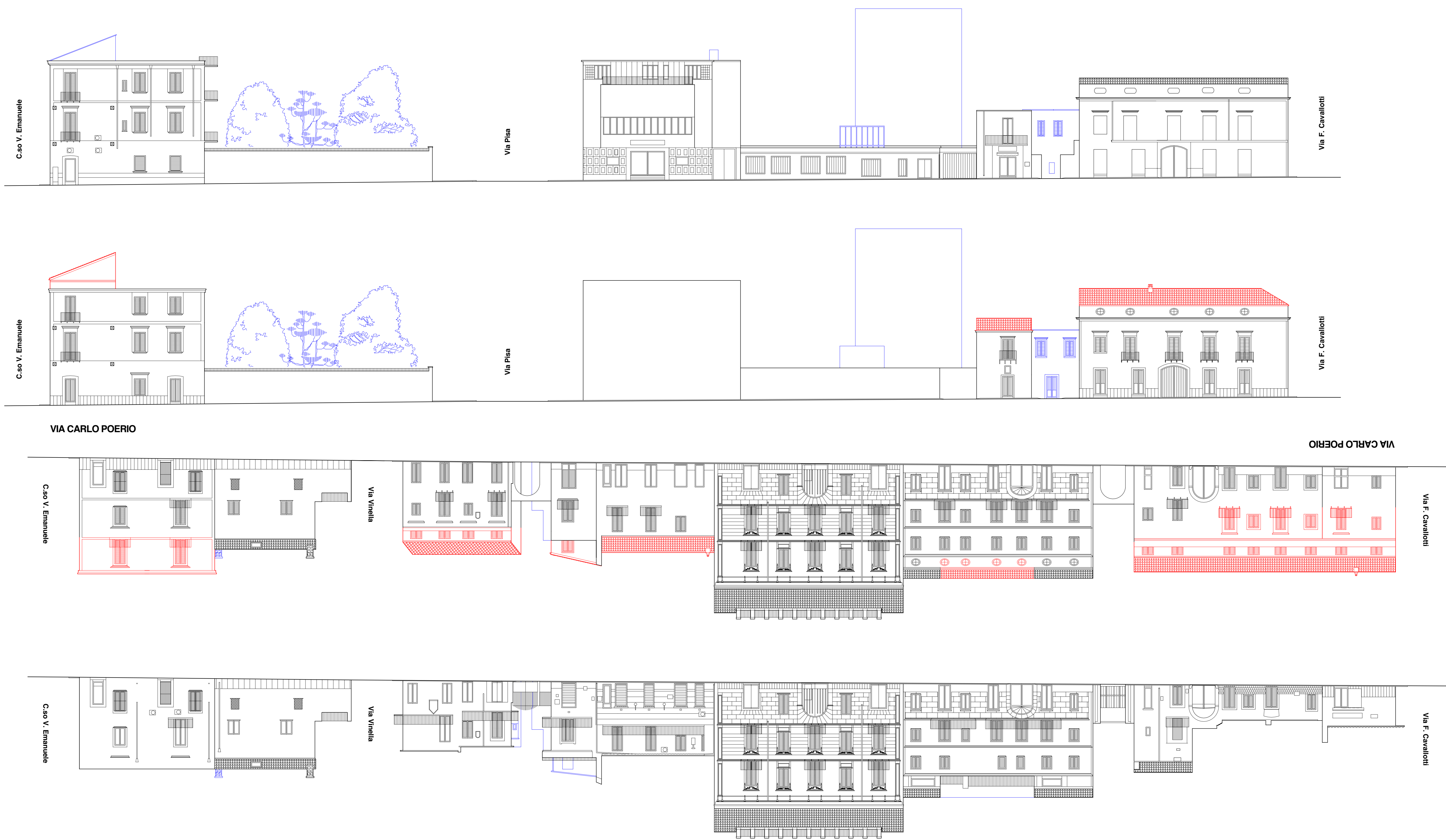

Adottato con Delibera G. C. N° _____ del _____
 Depositato in visione del _____ al _____
 Approvato con Delibera G. C. N° _____ del _____

ASSESSORE ALLE POLITICHE DI PIANIFICAZIONE URBANA SINDACO
 arch. Francesca De Falco dott. Antonio Della Ratta

RESPONSABILE DEL PROCEDIMENTO
 geom. Sandro Rinati

COLLABORAZIONE
 arch. Massimo Gallo

CONSULENZA
 prof. arch. Pier Luigi Cervellati

PROGETTO
 arch. A. Lucis Cassioli
 arch. Stefano Sasso

DATA: giugno 2006 STATO DI FATTO/PROGETTO SCALA 1:200

TAVOLA
 P.4.15
**PROFILI STRADALI DI PROGETTO
 VIA CARLO POERIO**
 OVEST/EST

**PIANO URBANISTICO ATTUATIVO
 PER IL CENTRO STORICO**

Provincia di Napoli
 SETTORE UFFICIO TECNICO - UFFICIO DI PIANO
COMUNE DI POMIGLIANO D'ARCO

