

LEGENDA

| | |
|--|--|
| Unità di facciata attuale | |
| Unità di facciata storica | |
| Edificio interessato da intervento edilizio | |
| Leggibilità dell'unità di facciata | Non alterata |
| | Alterata |
| | Compromessa |
| Classificazione | Edificio vincolato D. lgs 490/99 |
| | Edificio di valore storico-artistico |
| | Edificio di valore storico-documentale |
| | Edificio omogeneo al tessuto edilizio con caratteri e/o elementi storici |
| | Edificio omogeneo al tessuto edilizio |
| Destinazione d'uso a piano terra | Commerciale/artigianale |
| | Residenziale |
| | Altro |
| Stato di conservazione della facciata | Buono |
| | Discreto |
| | Mediocre |
| | Pessimo |
| Leggibilità di cromie tradizionali | |
| Nuova coloritura | |
| Presenza di elementi e/o caratteri architettonici da valorizzare | |
| Leggibilità di aperture sopresse | |
| Presenza di elementi di finitura non compatibili con l'edilizia storica | |
| Presenza di elementi impiantistici e/o per la comunicazione non compatibili con l'edilizia storica | |

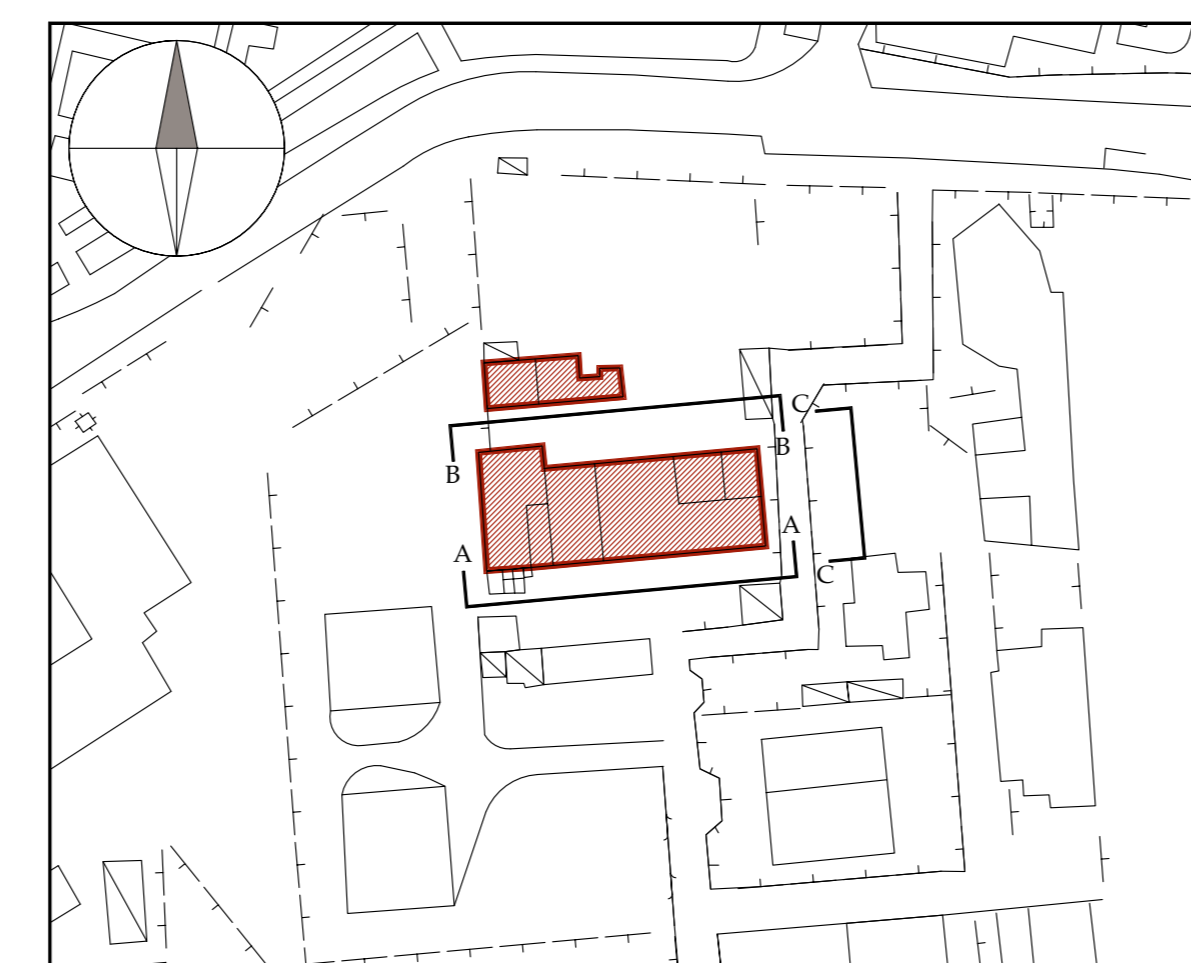
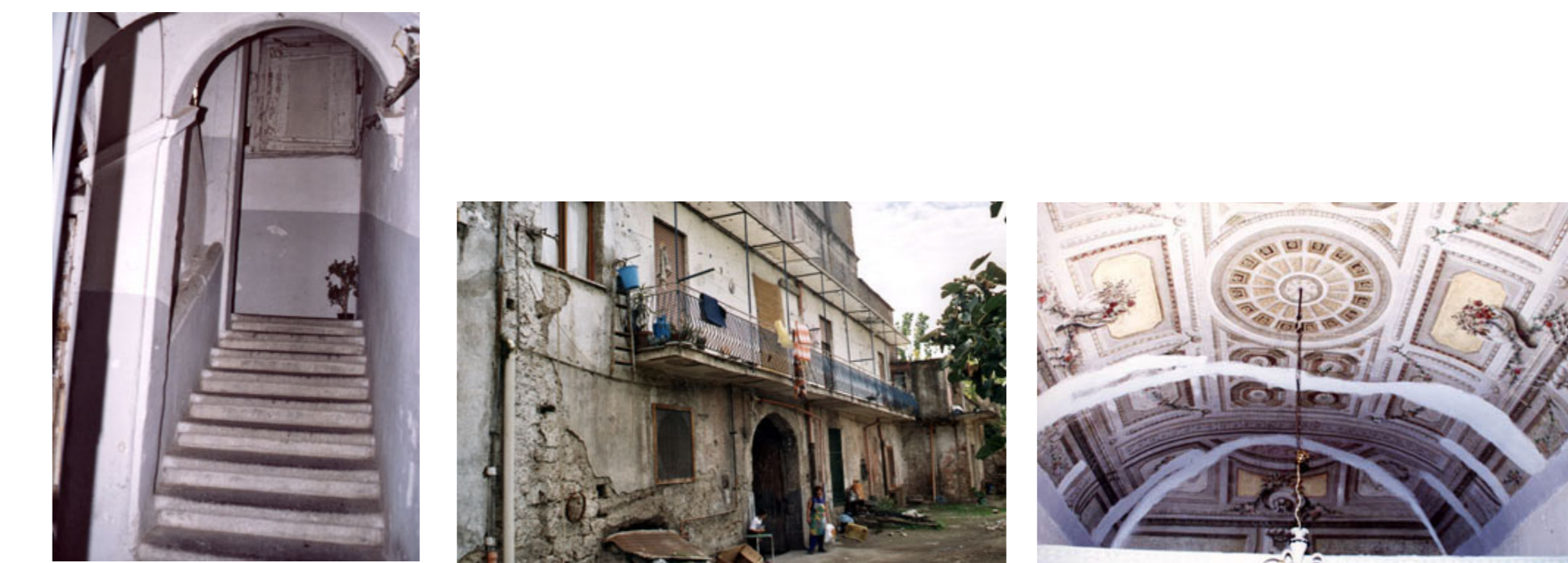
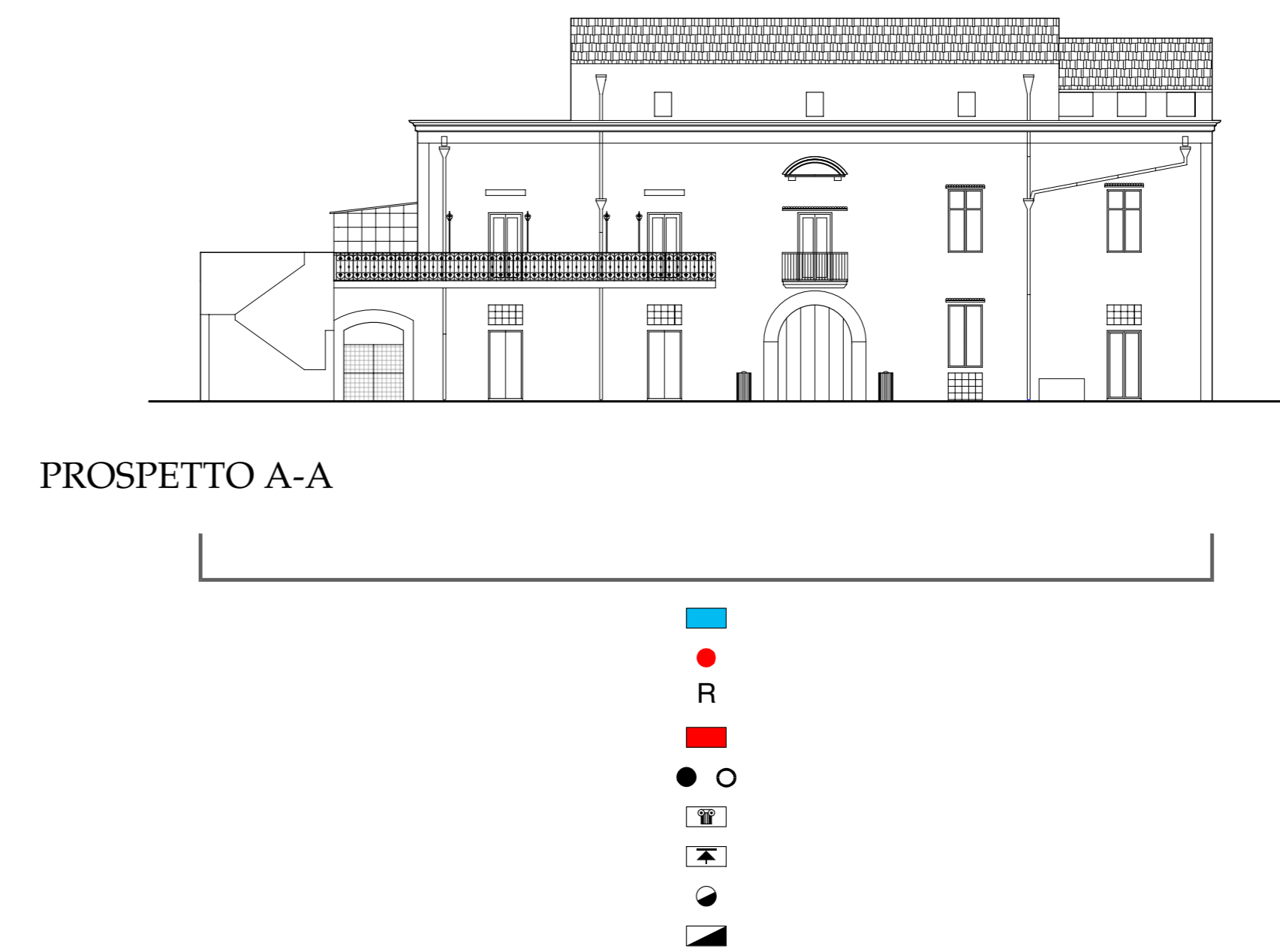
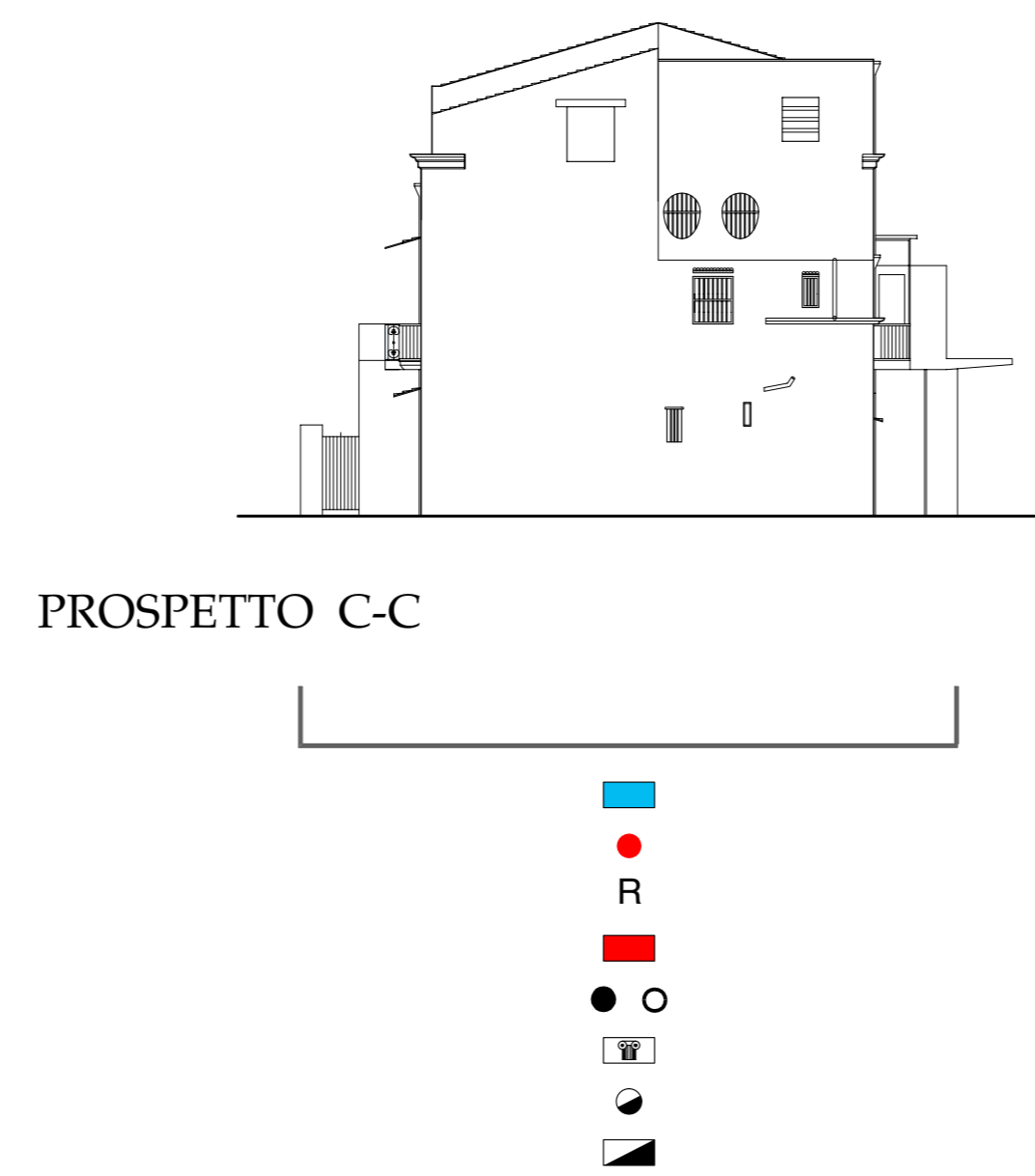
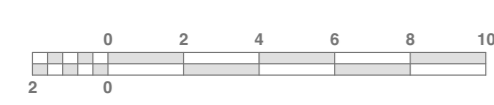

COMUNE DI POMIGLIANO D'ARCO
 Provincia di Napoli
 AREA TECNICA - SERVIZIO URBANISTICA - UFFICIO DI PIANO

IL PIANO DEL COLORE MAGGIO 2004
(Legge Regionale 18/10/2002, n°20)

PROGETTO:
 arch. Stefano Sasso

CONSULENZA:
 arch. Rosa Millio

COLLABORAZIONE:
 arch. Valeria Esposito
 arch. Carmen Grazia
 arch. Francesco Marzascuola
 arch. Emilio Palczano
 arch. Silvana Sodano

CONTRIBUTO TECNICO-GRAFICO:
 arch. Massimo Gallo

RESPONSABILE DEL PROCEDIMENTO:
 Ing. Pasquale Bellomo

IL SINDACO
 Michele Calazzo

TAV. 4.13 | **RILIEVO CRITICO - AMBITO I IV VILLA CERINO** | **Scala 1:200**

Approvato con Delibera del C.C. n° _____ del _____