

**COMUNE DI POMIGLIANO D'ARCO**  
 Provincia di Napoli  
 SETTORE UFFICIO TECNICO - UFFICIO DI PIANO

**PIANO URBANISTICO ATTUATIVO  
 PER IL CENTRO STORICO**

TAVOLA  
 A.12.16

**PROFILI STRADALI STATO DI FATTO  
 VIA GIORGIO IMBRIANI**  
 NORD-ovest

DATA: giugno 2006

SCALA 1:200

PROGETTO  
 arch. A. Luca Casavola  
 arch. Stefano Sasso

CONSULENZA  
 prof. arch. Pier Luigi Cervellati

COLLABORAZIONE  
 arch. Massimo Gallo

RESPONSABILE DEL PROCEDIMENTO  
 geom. Sandro Finelli

ASSESSORE ALLE POLITICHE DI PIANIFICAZIONE URBANA  
 arch. Francesca De Falco

SINDACO  
 dott. Antonio Della Ratta

Adottato con Delibera G. C. N° \_\_\_\_\_ del \_\_\_\_\_  
 Depositato in visione dal \_\_\_\_\_ al \_\_\_\_\_  
 Approvato con Delibera G. C. N° \_\_\_\_\_ del \_\_\_\_\_

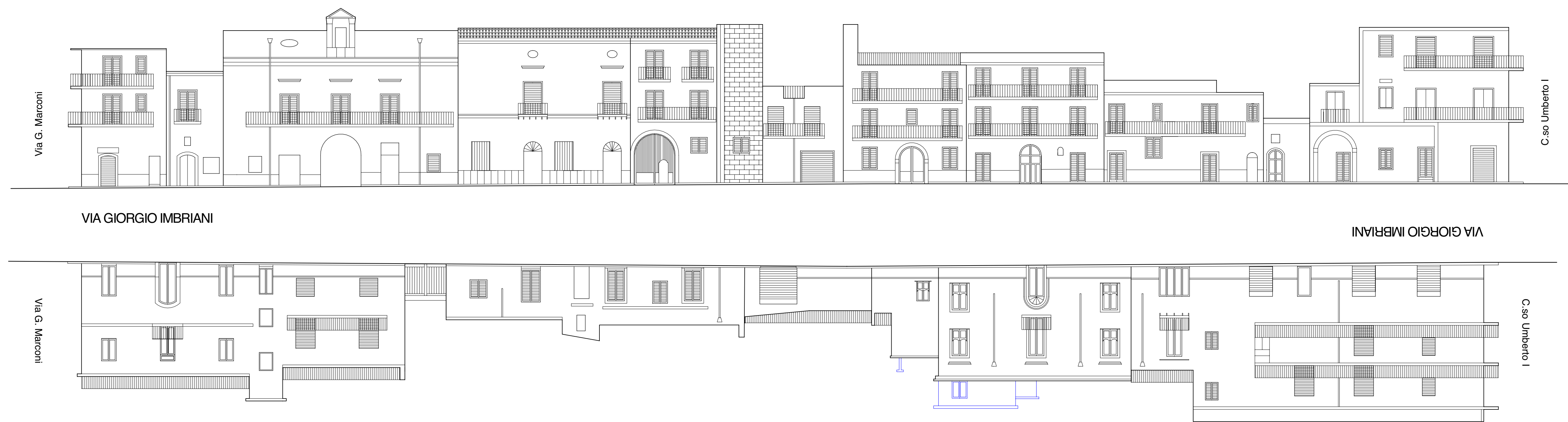

Adottato con Delibera G. C. N° \_\_\_\_\_ del \_\_\_\_\_  
 Depositato in visione dal \_\_\_\_\_ al \_\_\_\_\_  
 Approvato con Delibera G. C. N° \_\_\_\_\_ del \_\_\_\_\_

ASSESSORE ALLE POLITICHE DI PIANIFICAZIONE URBANA  
 arch. Francesca De Falco

SINDACO  
 dott. Antonio Della Ratta

RESPONSABILE DEL PROCEDIMENTO  
 geom. Sandro Finelli

COLLABORAZIONE  
 arch. Massimo Gallo

CONSULENZA  
 prof. arch. Pier Luigi Cervellati

PROGETTO  
 arch. A. Luca Casavola  
 arch. Stefano Sasso

DATA: giugno 2006

SCALA 1:200

TAVOLA  
 A.12.16

**PROFILI STRADALI STATO DI FATTO  
 VIA GIORGIO IMBRIANI**  
 PER IL CENTRO STORICO

PIANO URBANISTICO ATTUATIVO

SETTORE UFFICIO TECNICO - UFFICIO DI PIANO  
 Provincia di Napoli

**COMUNE DI POMIGLIANO D'ARCO**

