

COMUNE DI POMIGLIANO D'ARCO
 Provincia di Napoli
 SETTORE UFFICIO TECNICO - UFFICIO DI PIANO

**PIANO URBANISTICO ATTUATIVO
 PER IL CENTRO STORICO**

TAVOLA
 A.12.2

PROFILI STRADALI STATO DI FATTO
 VIA ROMA (Piazza G. Garibaldi - C.so Umberto I°)
 Nord-sud

DATA: giugno 2006 SCALA 1:200

PROGETTO
 arch. A. Lucio Casavola
 arch. Stefano Sasso

CONSULENZA
 prof. arch. Pier Luigi Cevallati

COLLABORAZIONE
 arch. Massimo Gallo

RESPONSABILE DEL PROCEDIMENTO
 geom. Sandro Rinaldi

ASSESSORE ALLE POLITICHE DI PIANIFICAZIONE URBANA SINDACO
 arch. Francesco De Falco dott. Antonio Della Ratta

Adottato con Delibera G. C. N° del
 Depositato in visione del del
 Approvato con Delibera G. C. N° del

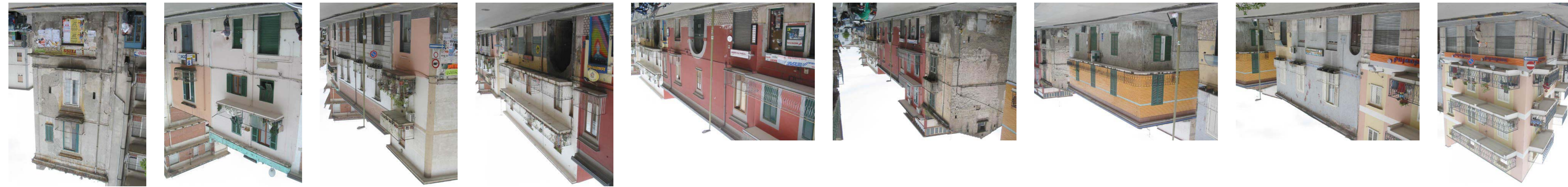

Adottato con Delibera G. C. N° del
 Depositato in visione del del
 Approvato con Delibera G. C. N° del

ASSESSORE ALLE POLITICHE DI PIANIFICAZIONE URBANA SINDACO
 arch. Francesco De Falco dott. Antonio Della Ratta

RESPONSABILE DEL PROCEDIMENTO
 geom. Sandro Rinaldi

COLLABORAZIONE
 arch. Massimo Gallo

CONSULENZA
 prof. arch. Pier Luigi Cevallati

PROGETTO
 arch. A. Lucio Casavola
 arch. Stefano Sasso

DATA: giugno 2006 SCALA 1:200

TAVOLA
 A.12.2

PROFILI STRADALI STATO DI FATTO
 VIA ROMA (Piazza G. Garibaldi - C.so Umberto I°)
 Nord-sud

**PIANO URBANISTICO ATTUATIVO
 PER IL CENTRO STORICO**

Provincia di Napoli
 SETTORE UFFICIO TECNICO - UFFICIO DI PIANO
COMUNE DI POMIGLIANO D'ARCO

