

**LEGENDA**

- Perimetro P.U.A.
- ▨ Corte lastricata
- ▨ Corte in terra battuta
- ▨ Pertinenza
- ▨ Giardino paradiso
- ▨ Orto domestico
- ▨ Strada lastricata
- ▨ Strada asfaltata
- ▨ Edificio non rilevato
- ⌂ Androne
- ▨ Tettoia
- ▨ Baracca
- ☼ Forno
- ⊙ Pozzo
- ⊠ Lavatoio
- WC

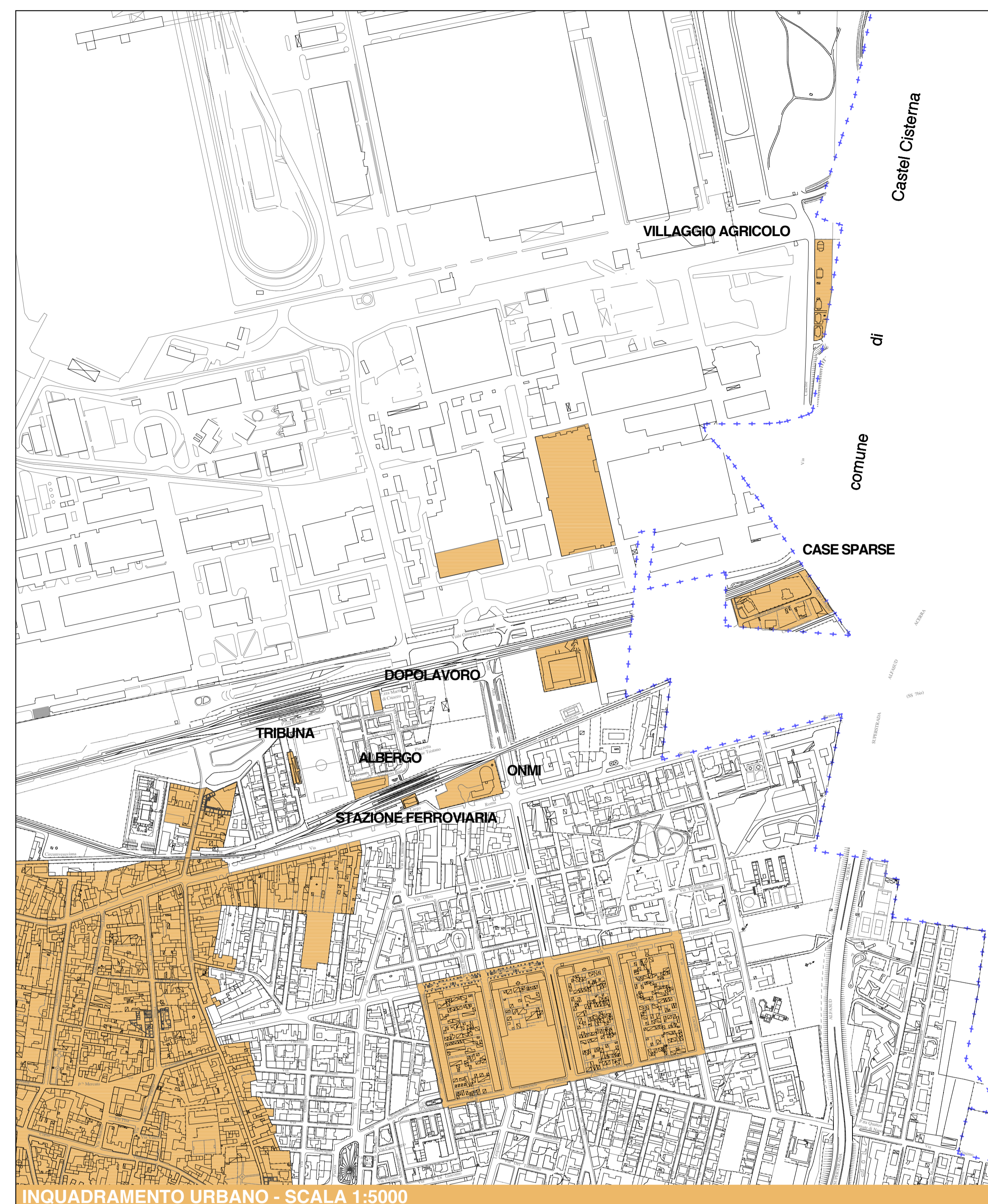

INQUADRAMENTO URBANO - SCALA 1:5000

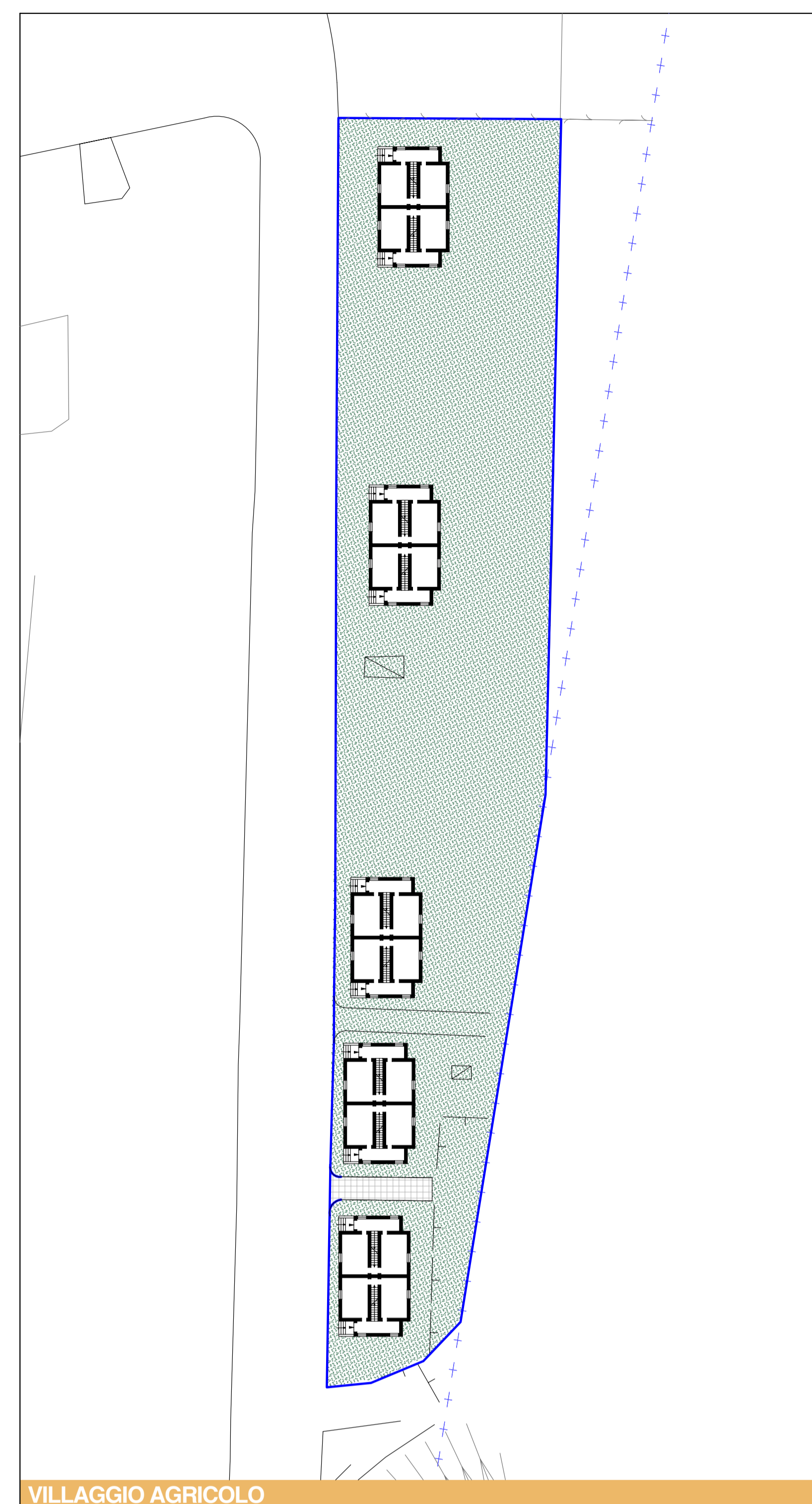

VILLAGGIO AGRICOLO

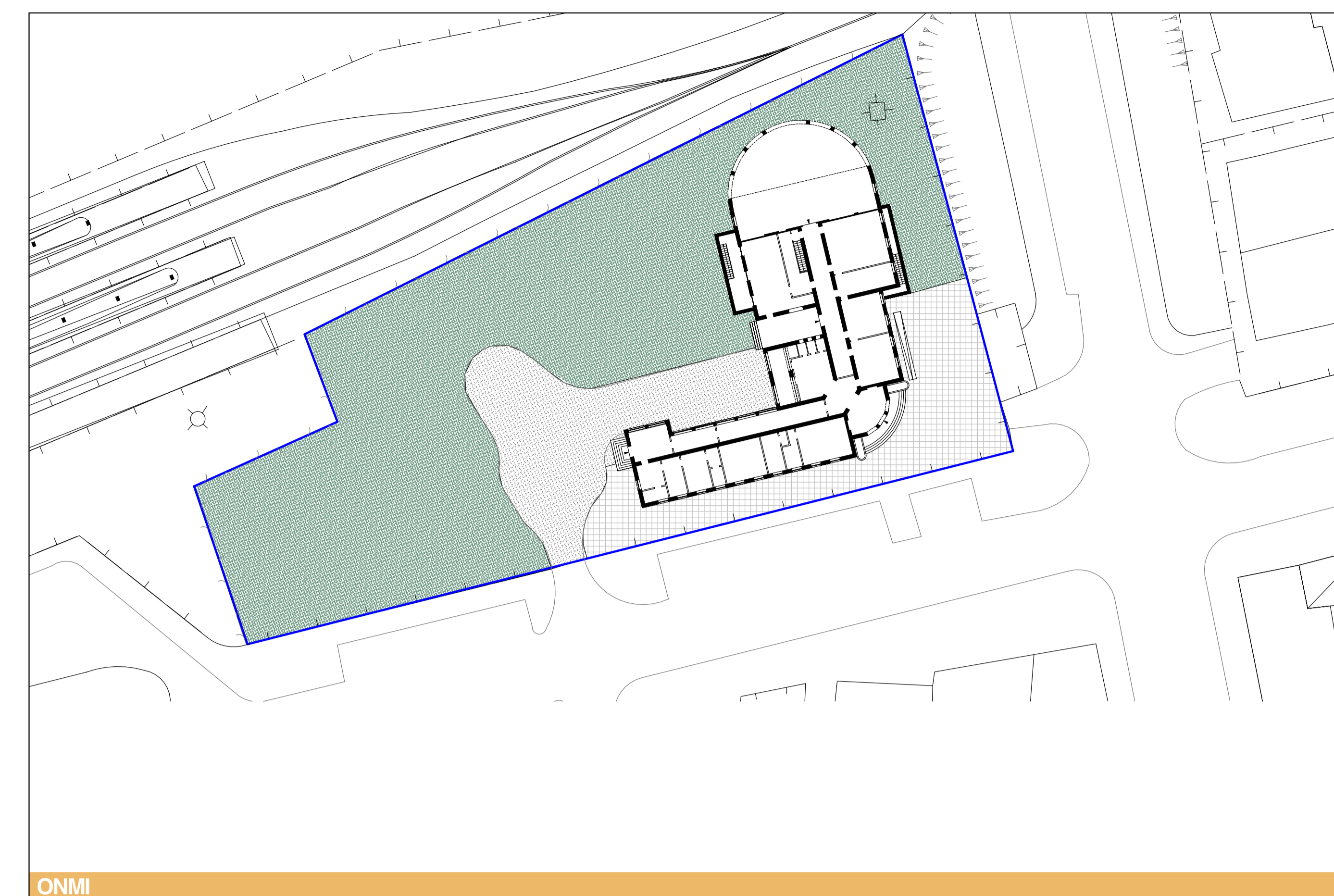

ONMI

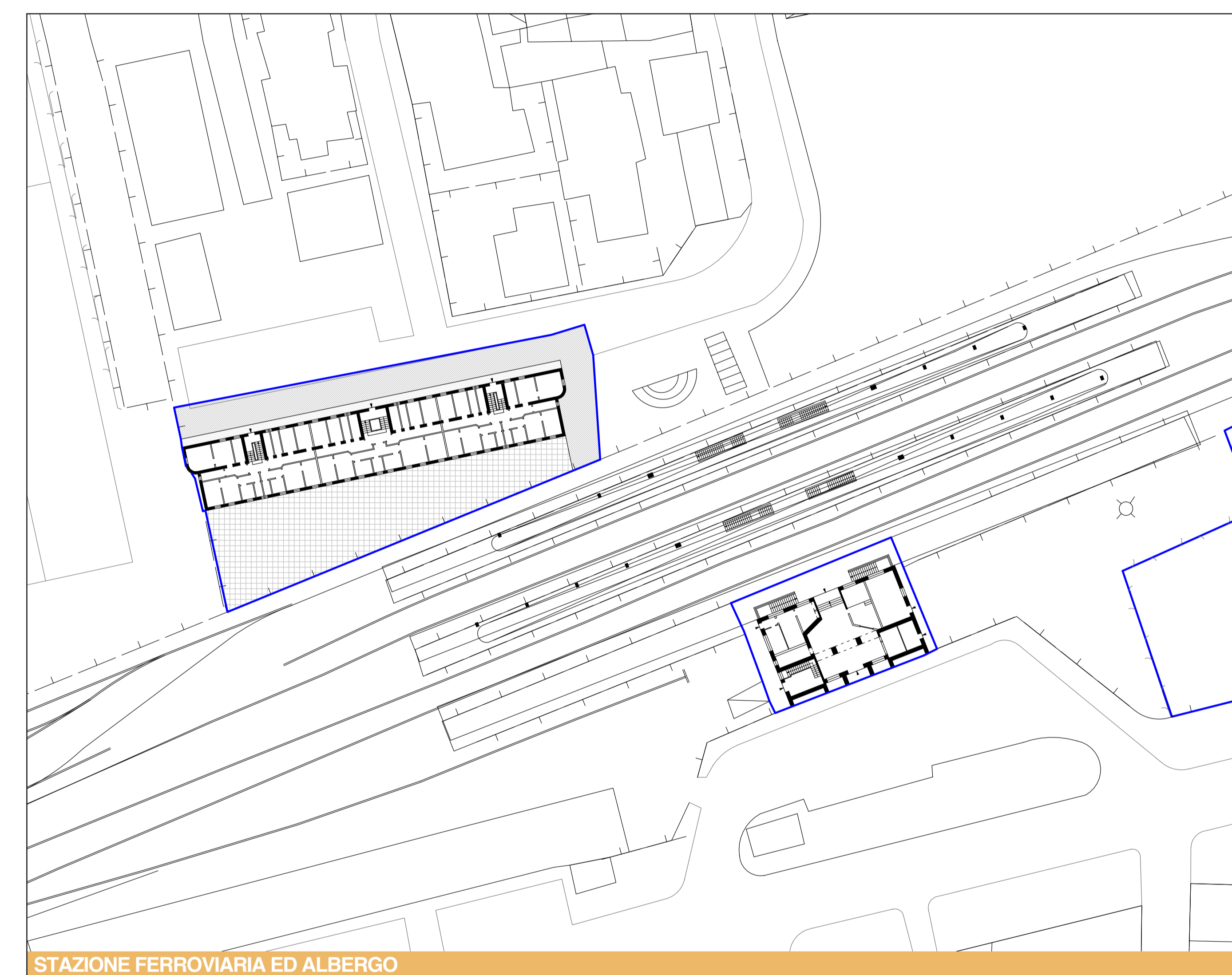

STAZIONE FERROVIARIA ED ALBERGO



CASE SPARSE

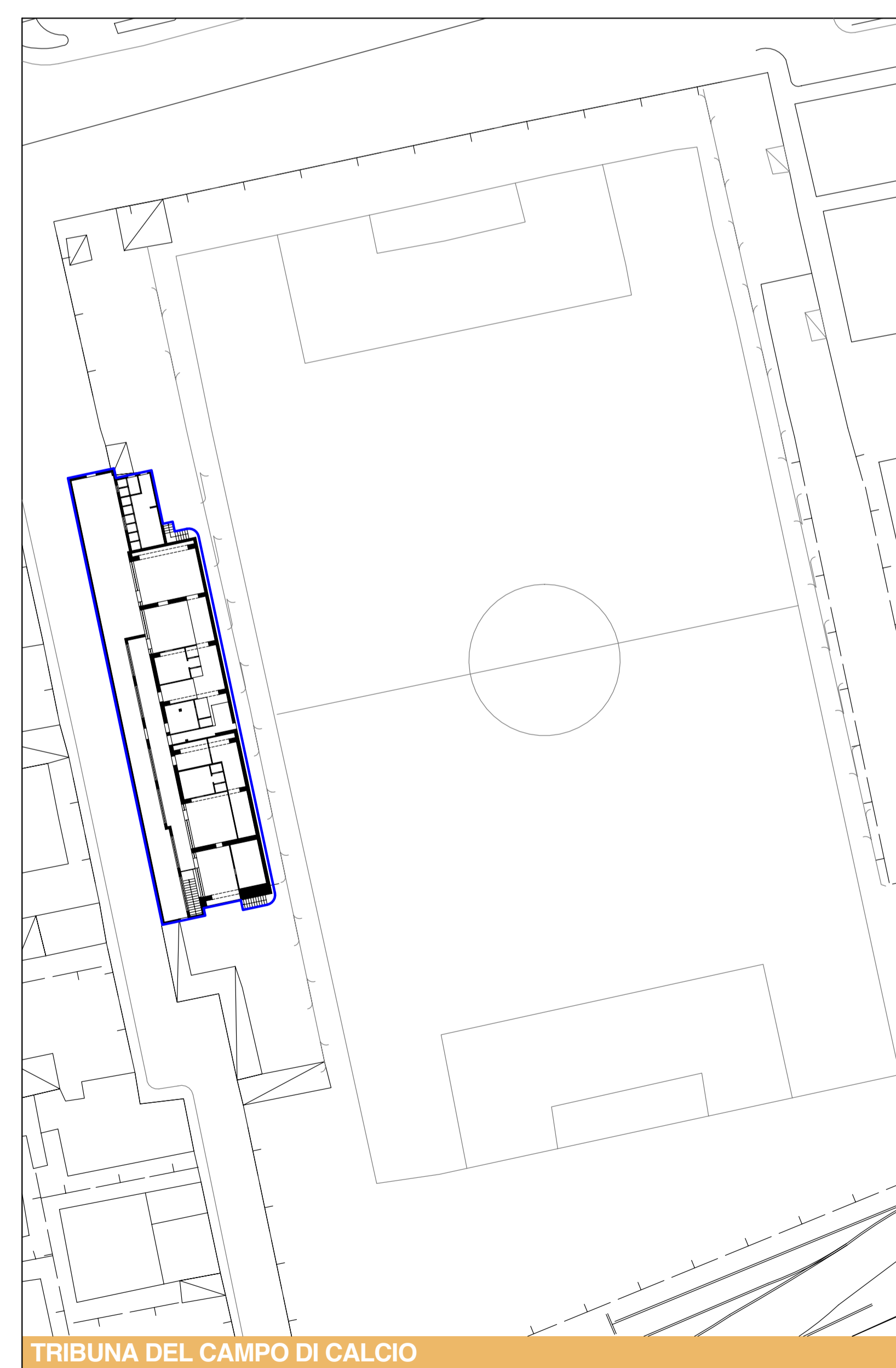

TRIBUNA DEL CAMPO DI CALCIO

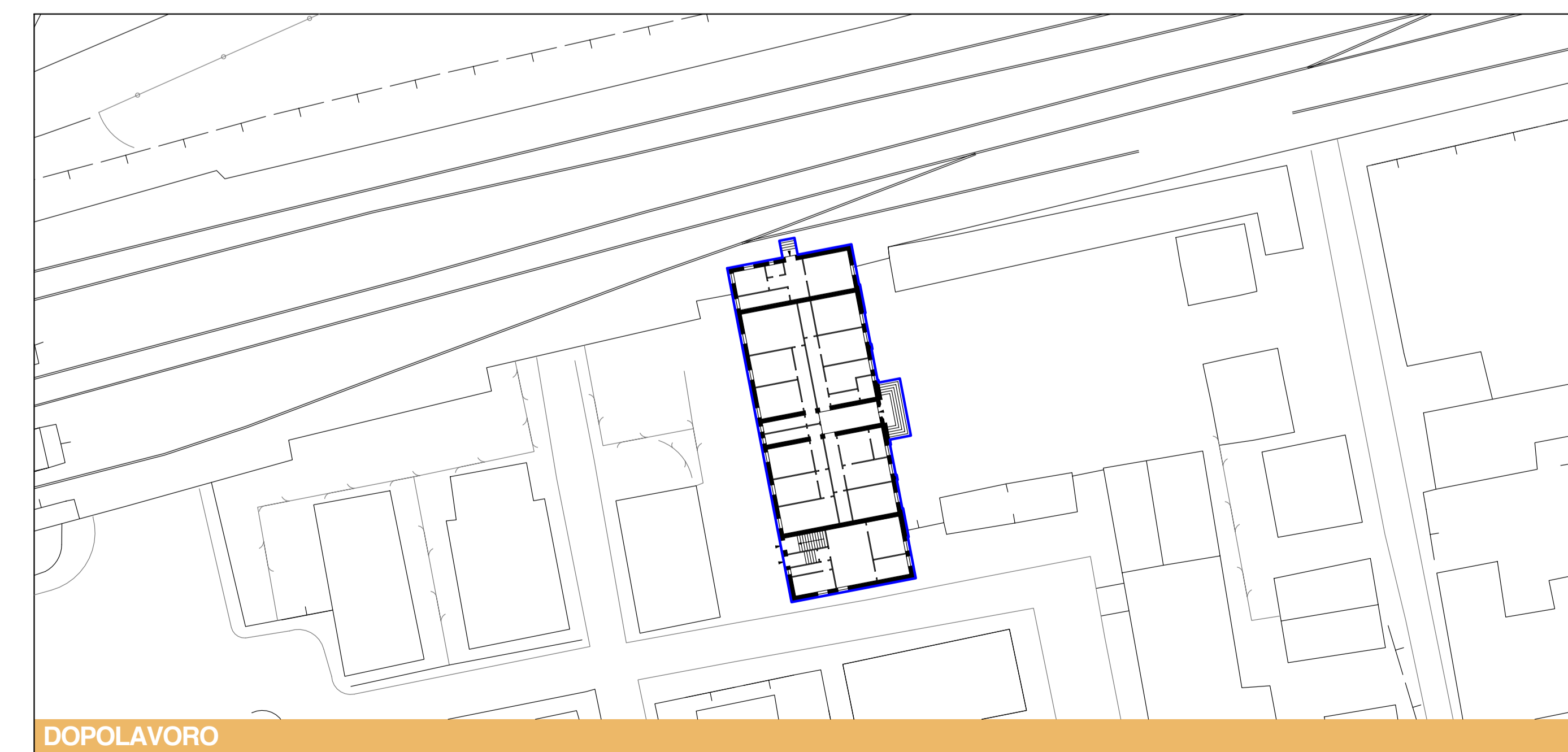

DOPOLAVORO

**COMUNE DI POMIGLIANO D'ARCO**  
 Provincia di Napoli  
 SETTORE UFFICIO TECNICO - UFFICIO DI PIANO

**PIANO URBANISTICO ATTUATIVO  
 PER IL CENTRO STORICO**

TAVOLA  
**A.11.13**  
**RILIEVO PIANI TERRA  
 PIANO CAIROLI**

DATA: giugno 2006      SCALA 1:500

PROGETTO  
 arch. A. Lucia Casavivari  
 arch. Stefano Sasso

CONSULENZA  
 prof. arch. Pier Luigi Cervellati

COLLABORAZIONE  
 arch. Massimo Gallo

RESPONSABILE DEL PROCEDIMENTO  
 geom. Sandro Rinaldi

ASSESSORE ALLE POLITICHE DI PIANIFICAZIONE URBANA      SINDACO  
 arch. Francesca De Falco      dott. Antonio Della Ratta

Adottato con Delibera G. C. N° ..... del .....  
 Depositato in visione dal ..... al .....  
 Approvato con Delibera G. C. N° ..... del .....