

**LEGENDA**

-  Perimetro P.U.A.
-  Residenziale
-  Commerciale
-  Garage/Deposito
-  Artigianale/Produttivo
-  Altro
-  Chiese e strutture religiose
-  Interesse comune:
  - 1 Uffici comunali
  - 2 Uffici pubblici
  - 3 Attrezzature polifunzionali
  - 4 Attrezzature per lo spettacolo
  - 5 Attrezzature militari
  - 6 Biblioteca
  - 7 Università e cultura
-  Istruzione: asili nido, scuole materne e dell'obbligo
-  Cliniche ed infrastrutture sanitarie
-  Residenziale/rurale/produttivo
-  Edifici vincolati (D. L.gs 490/99)

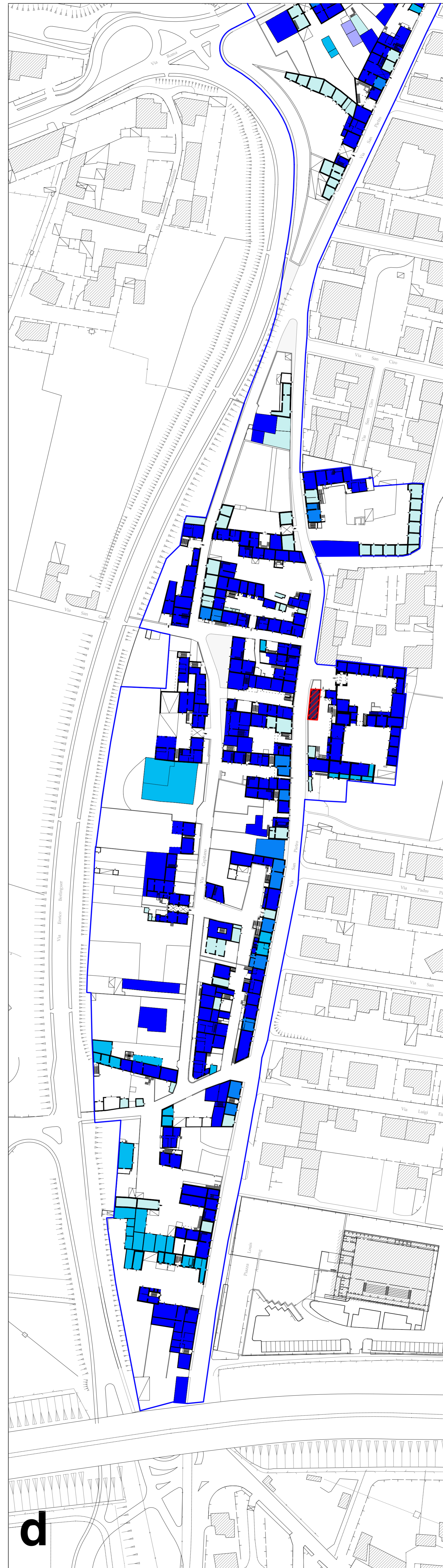
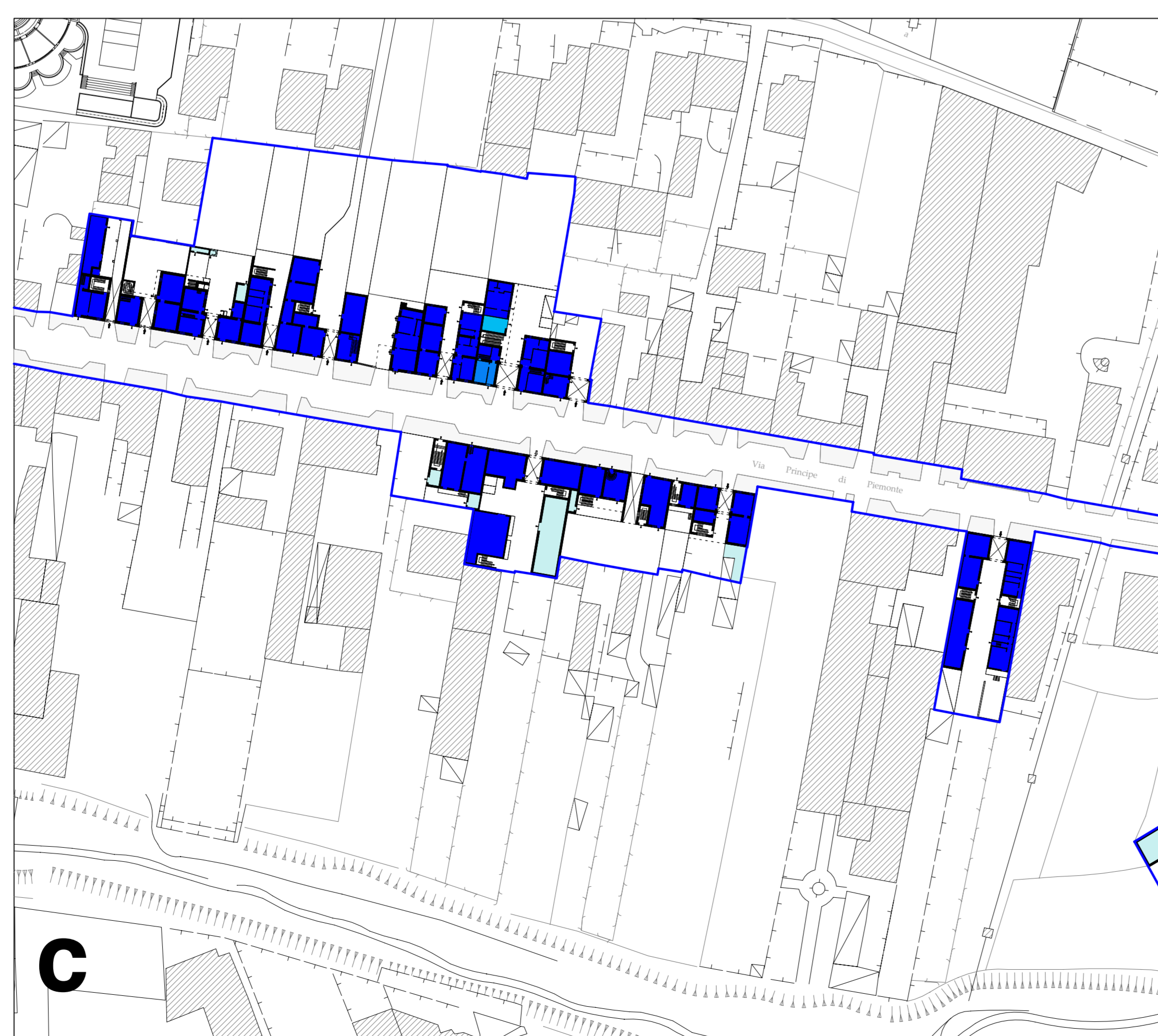
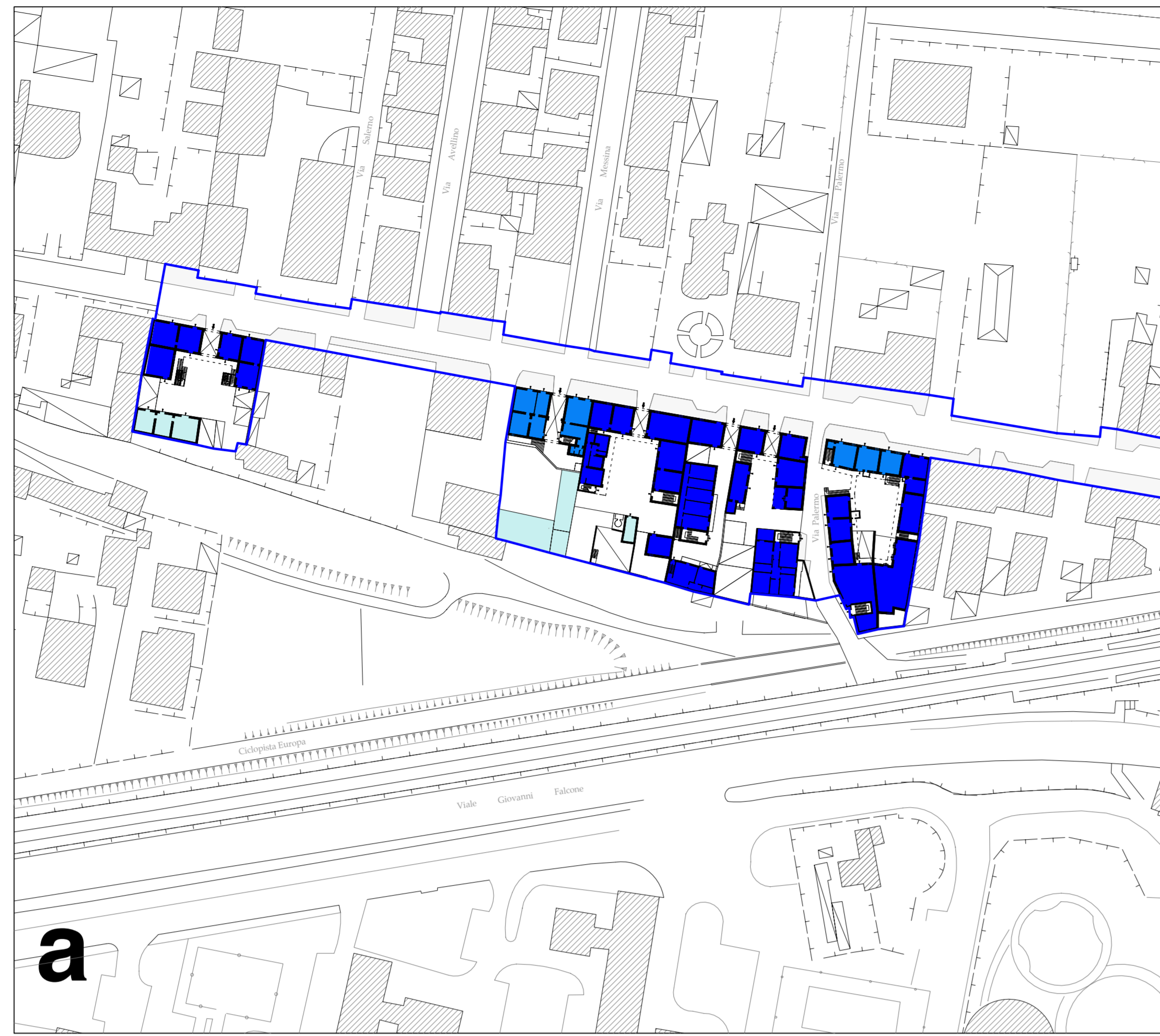
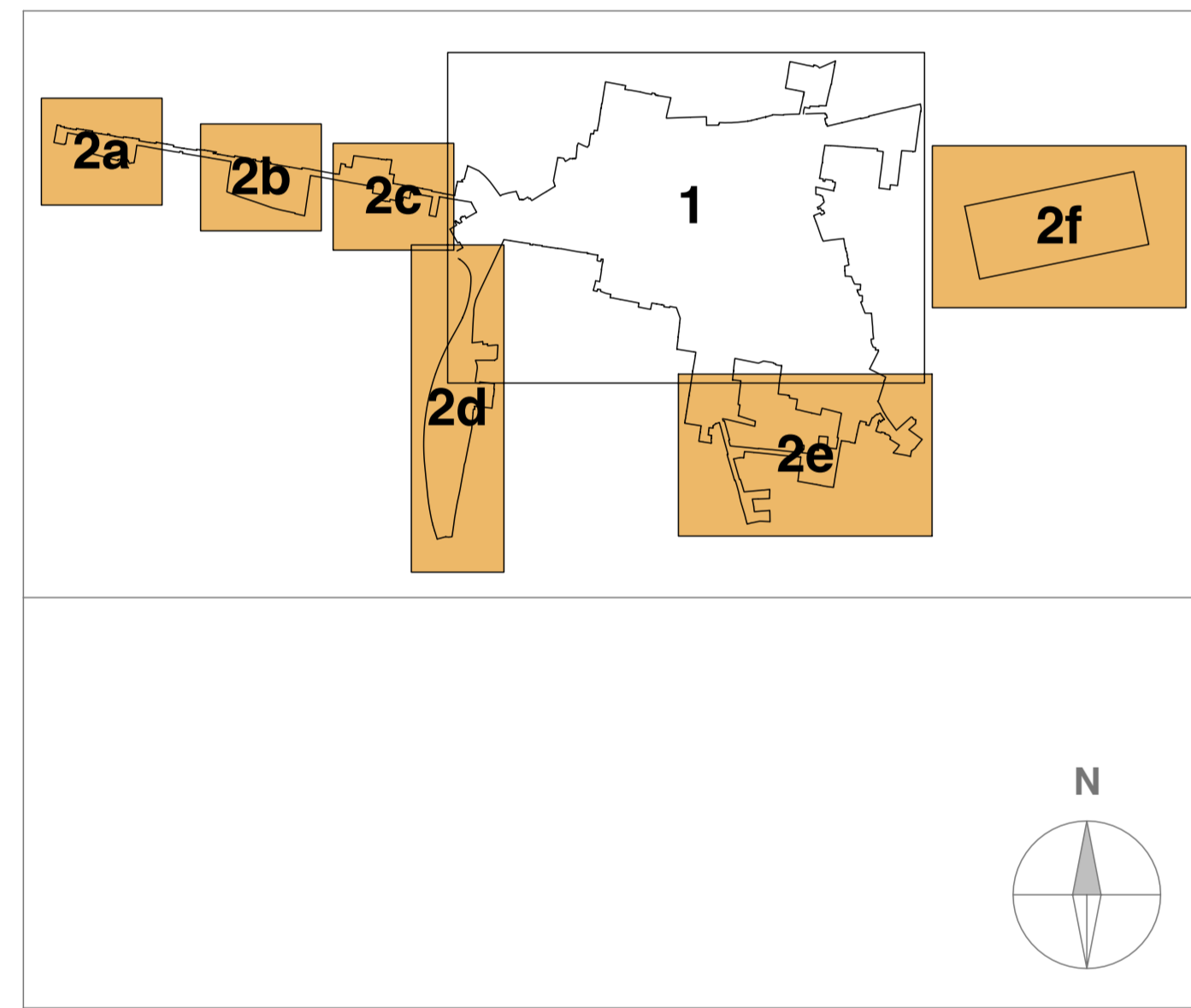

**COMUNE DI POMIGLIANO D'ARCO**  
 Provincia di Napoli  
 SETTORE UFFICIO TECNICO - UFFICIO DI PIANO

**PIANO URBANISTICO ATTUATIVO  
 PER IL CENTRO STORICO  
 APPENDICI E PALAZZINE**

TAVOLA  
 A.10.2

DATA: giugno 2006      SCALA 1:1000

PROGETTO  
 arch. A. Lucie Cassalvi  
 arch. Stefano Sasso

CONSULENZA  
 prof. arch. Pier Luigi Cervellati

COLLABORAZIONE  
 arch. Massimo Gallo

RESPONSABILE DEL PROCEDIMENTO  
 geom. Sandro Rinaldi

ASSESSORE ALLE POLITICHE DI PIANIFICAZIONE URBANA  
 arch. Francesca De Falco

SINDACO  
 dott. Antonio Della Ratta

Adottato con Delibera G. C. N° \_\_\_\_\_ del \_\_\_\_\_  
 Depositato in visione dal \_\_\_\_\_ al \_\_\_\_\_  
 Approvato con Delibera G. C. N° \_\_\_\_\_ del \_\_\_\_\_