

## EDIFICIO SPECIALISTICO CIVILE

Edifici pubblici, caserme, mulini ed altri edifici adibiti alla produzione pre-industriale.

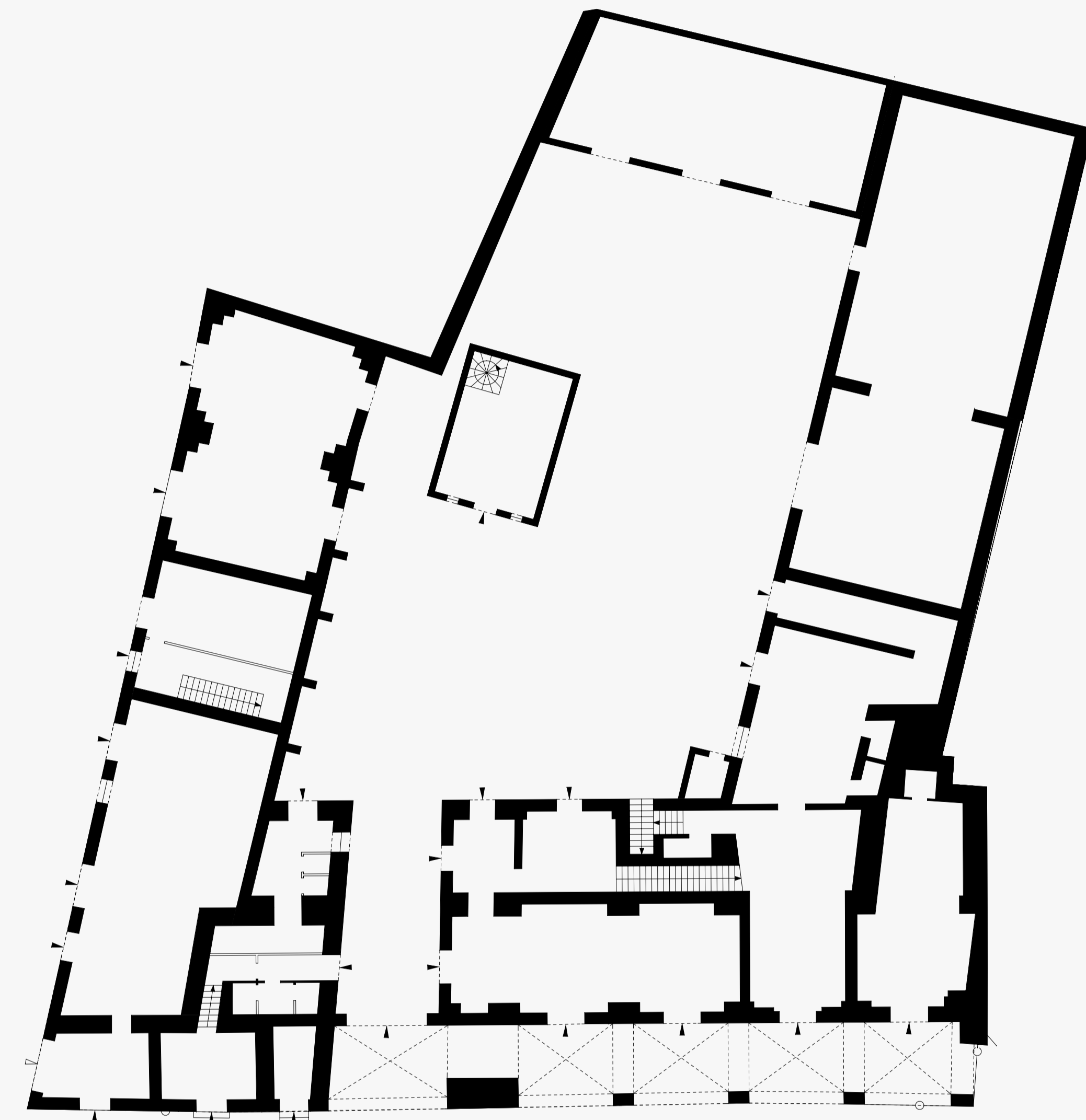

Pianta piano terra



Prospetto su strada

## EDIFICIO SPECIALISTICO CIVILE

Specialistico religioso: chiese, cappelle e conventi.

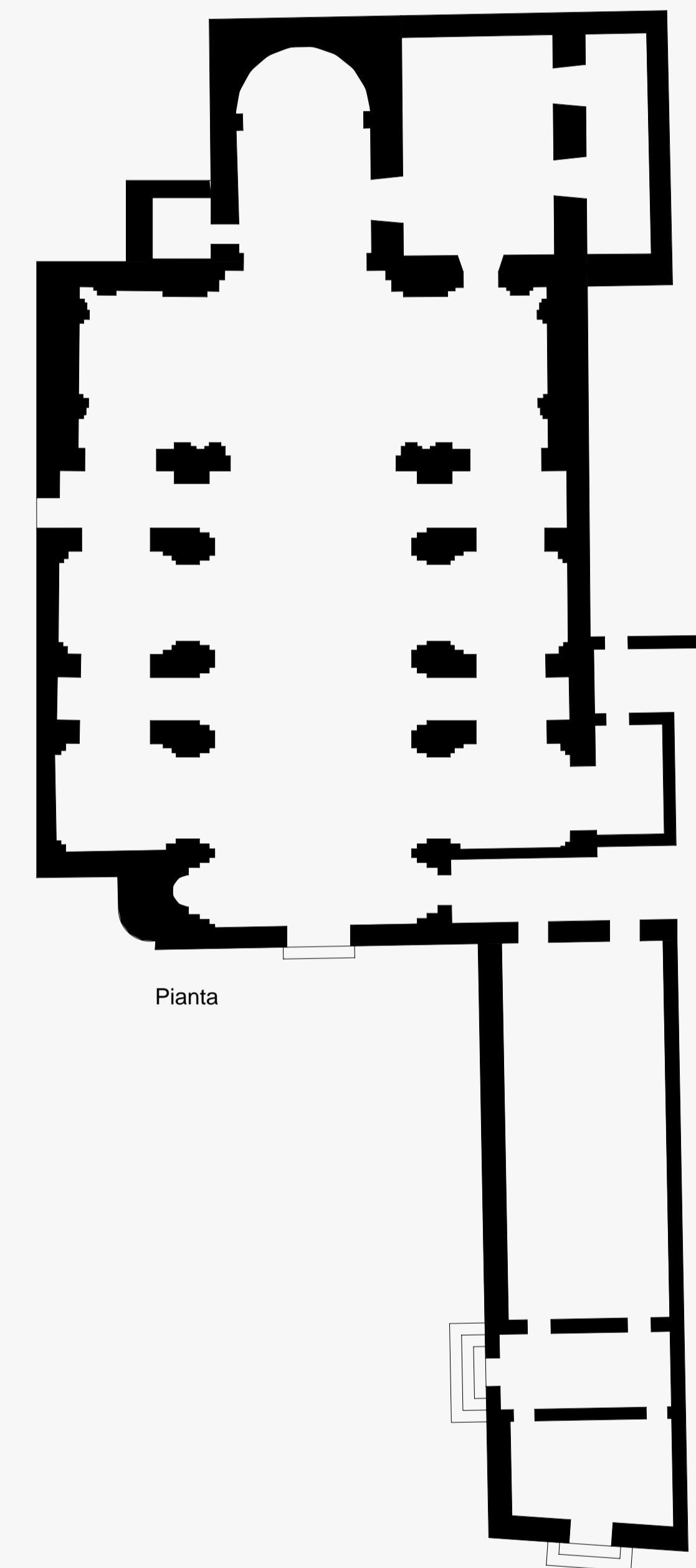

Pianta

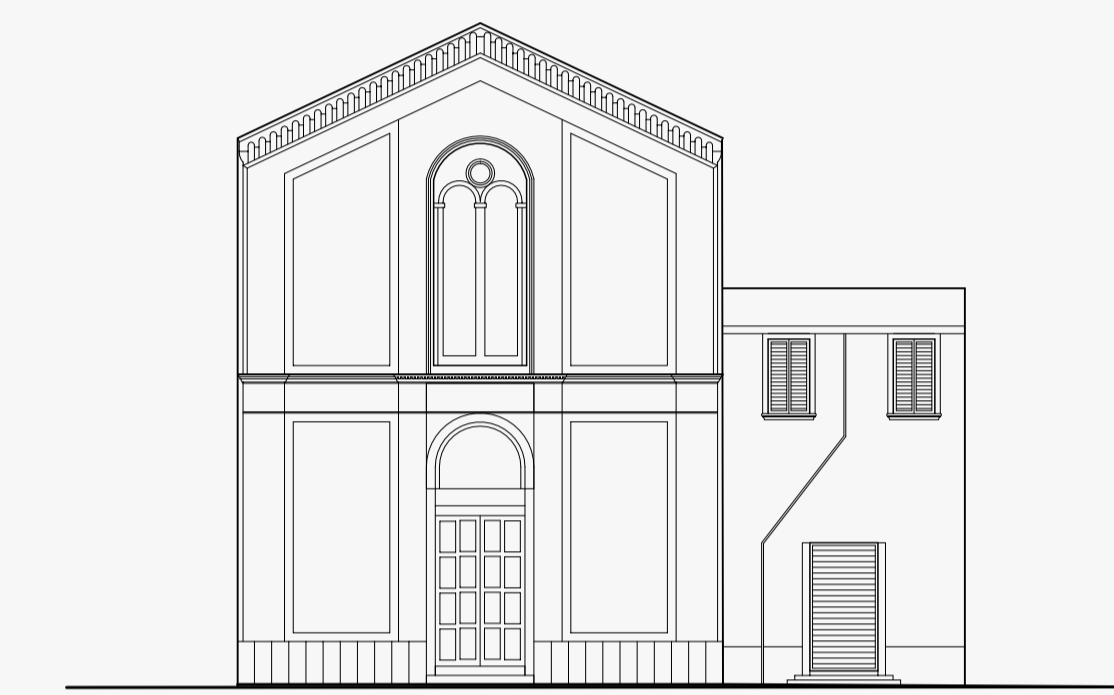

Prospetto frontale



Prospetto laterale

**COMUNE DI POMIGLIANO D'ARCO**  
Provincia di Napoli  
SETTORE UFFICIO TECNICO - UFFICIO DI PIANO

**PIANO URBANISTICO ATTUATIVO  
PER IL CENTRO STORICO**

TAVOLA  
A.8.2  
**ABACO DELLE TIPOLOGIE EDILIZIE**

DATA: giugno 2006      SCALA 1:200

PROGETTO  
arch. A. Lucia Casavieri  
arch. Stefano Sasso

CONSULENZA  
prof. arch. Pier Luigi Cervellati

COLLABORAZIONE  
arch. Massimo Gallo

RESPONSABILE DEL PROCEDIMENTO  
geom. Sandro Rinaldi

ASSESSORE ALLE POLITICHE DI PIANIFICAZIONE URBANA      SINDACO  
arch. Francesca De Falco      dott. Antonio Della Ratta

Adottato con Delibera G. C. N° \_\_\_\_\_ del \_\_\_\_\_  
Depositato in visione dal \_\_\_\_\_ al \_\_\_\_\_  
Approvato con Delibera G. C. N° \_\_\_\_\_ del \_\_\_\_\_

tutti i diritti sono riservati al Comune di Pomigliano d'Arco ai sensi della normativa vigente

software AutoCAD 6.5 - s.n. RCH M0901320100202011