



COMUNE DI POMIGLIANO D'ARCO
 PROVINCIA DI NAPOLI
 S.U.U.E. SPORTELO UNICO URBANISTICO EDILIZIO

**ISTANZA DI AVVIO DEL PROCEDIMENTO UNICO PER IMPIANTO
 PRODUTTIVO DI BENI/SERVIZI**

AI SENSI DEL CODICE DELL' ART. 8 del D.P.R. n. 160/2010, riguardante l'ampliamento di un'attività industriale

OGGETTO:
REALIZZAZIONE DI OPIFICIO INDUSTRIALE

DESCRIZIONE TAVOLA:

- _Stralcio Google Earth scala 1:2000
- _Stralcio Catastale scala 1:1000
- _Stralcio P.R.G. scala 1:2000
- _Stralcio Aerofotogrammetrico scala 1:2000

Scala disegno: **varie** Data: **Luglio 2019**

TITOLO TAVOLA:
**INQUADRAMENTO URBANISTICO E
 TERRITORIALE**

Località:
 POMIGLIANO D'ARCO

Indirizzo:
 VIA PASSARIELLO, 195

Zona P.R.G.:
 ZONA G 4.2

Dati catastali:
 CATASTO TERRENI - FOGLIO 8,
 PARTICELLA 873

Il Tecnico:
 ING. SAVERIO BENEDEUCE
 timbro e firma

Committente:
 SIG. ROMANO ANTONIO

TAVOLA N.
01

Stralcio Google Earth

Scala 1:2000



Stralcio Catastale

Scala 1:1000

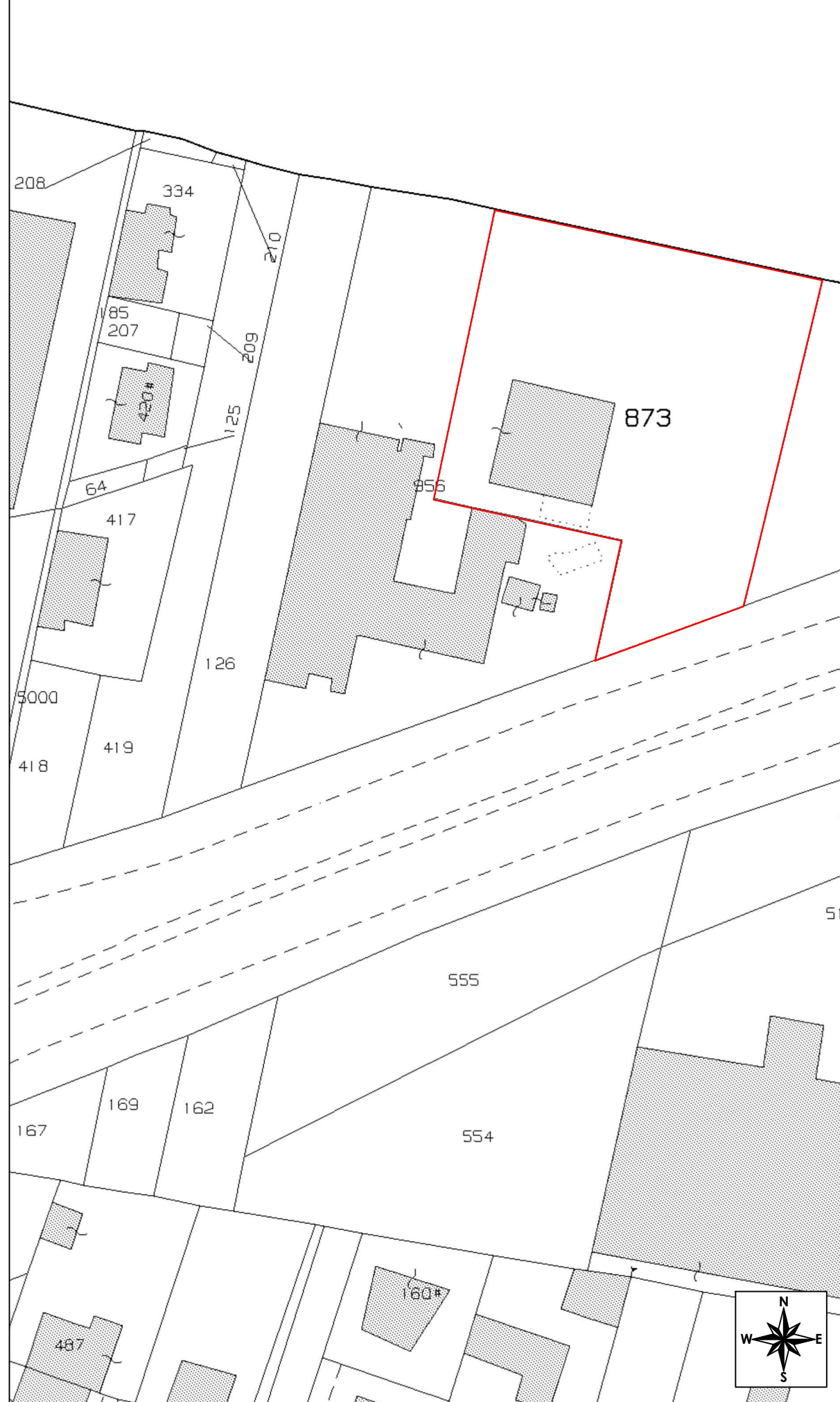

Stralcio P.R.G. - ZTO G 4.2 zone speciali -

Scala 1:2000

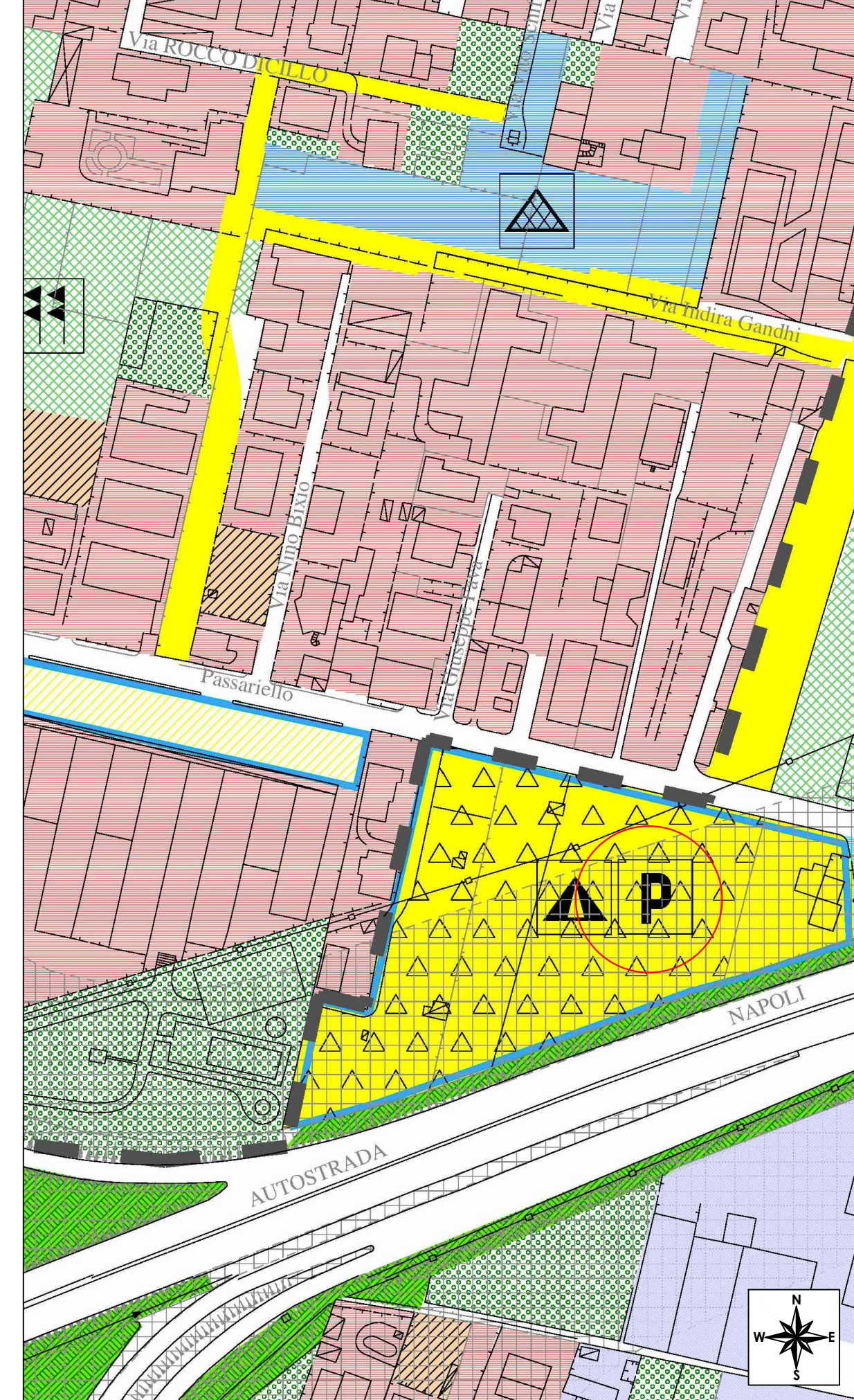

Stralcio Aerofotogrammetrico

Scala 1:2000

