

Pomigliano d'Arco - Valori PM 10 ($\mu\text{g}/\text{m}^3$) - Febbraio 2018

Data	Area Asi	Centro	Meteo
01/02/2018	94	87	pioggia
02/02/2018	38	36	variabile
03/02/2018	30	28	variabile
04/02/2018	47	44	sereno
05/02/2018	68	64	sereno
06/02/2018	57	53	temporali
07/02/2018	35	33	pioggia
08/02/2018	56	52	pioggia
09/02/2018	55	52	sereno
10/02/2018	nv	37	sereno
11/02/2018	75	70	sereno
12/02/2018	87	81	pioggia
13/02/2018	52	49	nuvoloso
14/02/2018	36	38	pioggia
15/02/2018	nv	17	sereno
16/02/2018	nv	68	sereno
17/02/2018	nv	91	poco nuvoloso
18/02/2018	nv	95	pioggia
19/02/2018	nv	45	pioggia
20/02/2018	42	40	pioggia
21/02/2018	16	15	pioggia
22/02/2018	49	46	pioggia
23/02/2018	31	29	pioggia
24/02/2018	44	41	pioggia
25/02/2018	41	38	pioggia
26/02/2018	24	23	neve
27/02/2018	60	56	neve
28/02/2018	56	53	temporali

Valori PM 10 ($\mu\text{g}/\text{m}^3$) febbraio 2018

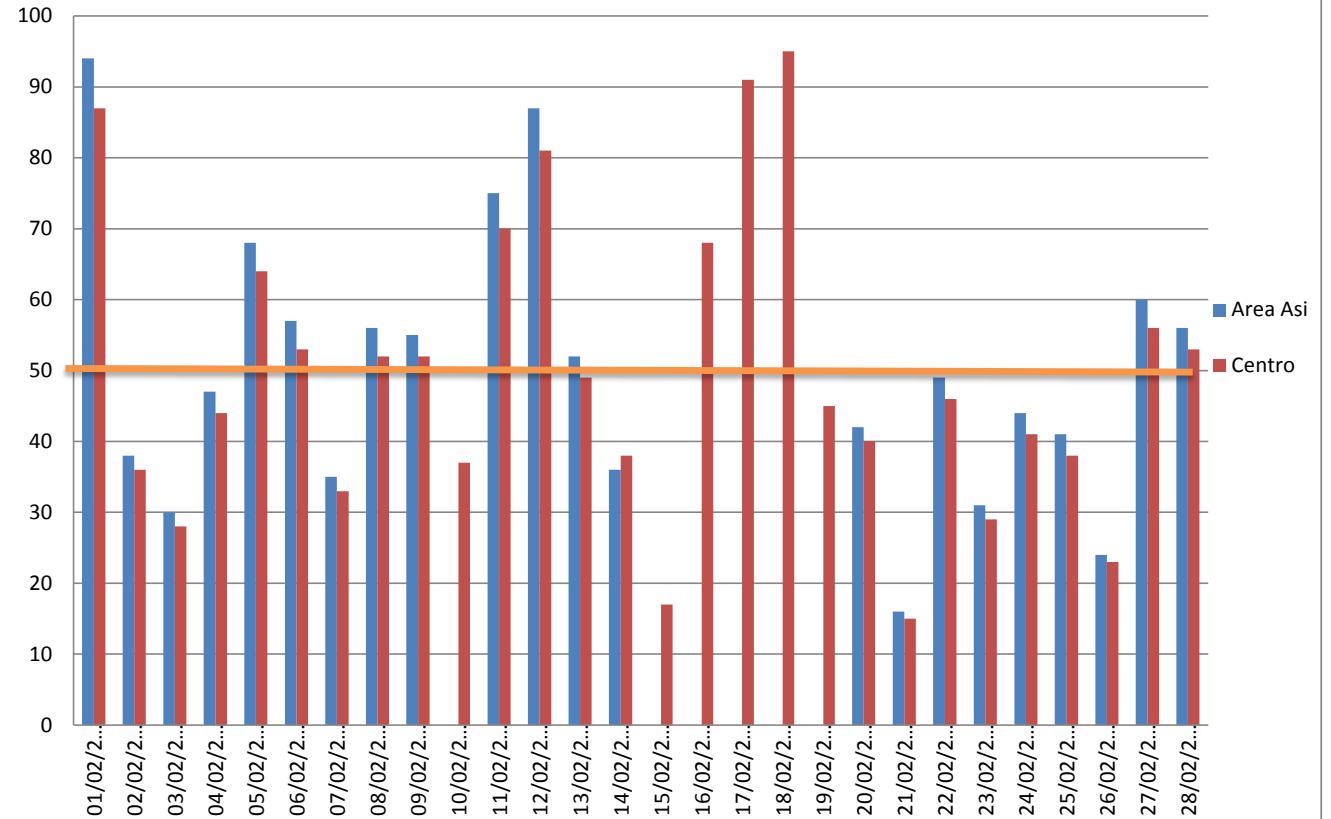

np = non pervenuti

nv= non validati

in rosso gli sfioramenti