

POMIGLIANO D'ARCO, IN RAPPORTO CON NAPOLI, NELLA CARTOGRAFIA I.G.M.I. DI FINE OTTOCENTO AGGIORNATA NEL 1905

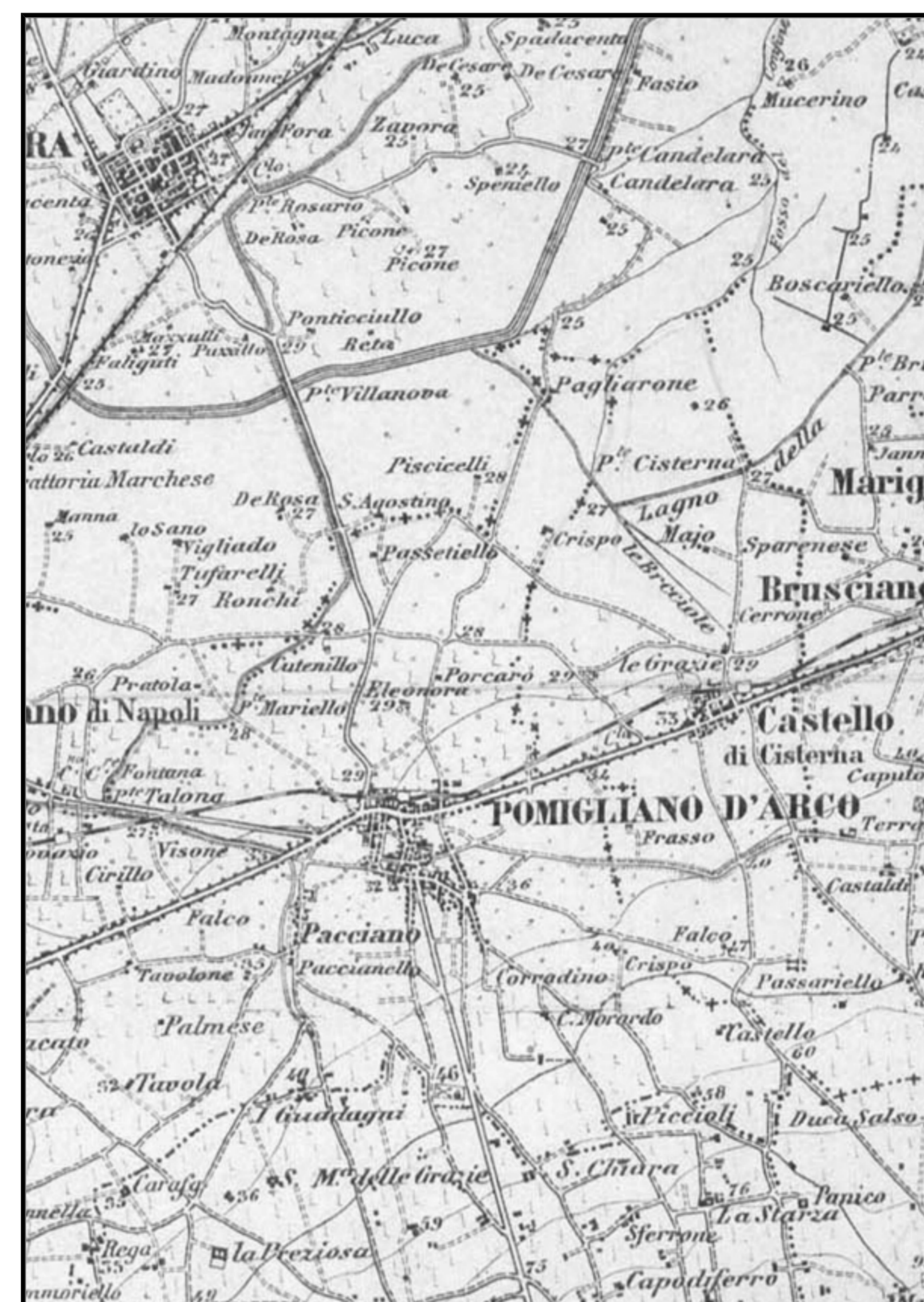

POMIGLIANO D'ARCO, NELLA CARTOGRAFIA I.G.M.I. DI FINE OTTOCENTO (PARTICOLARE)

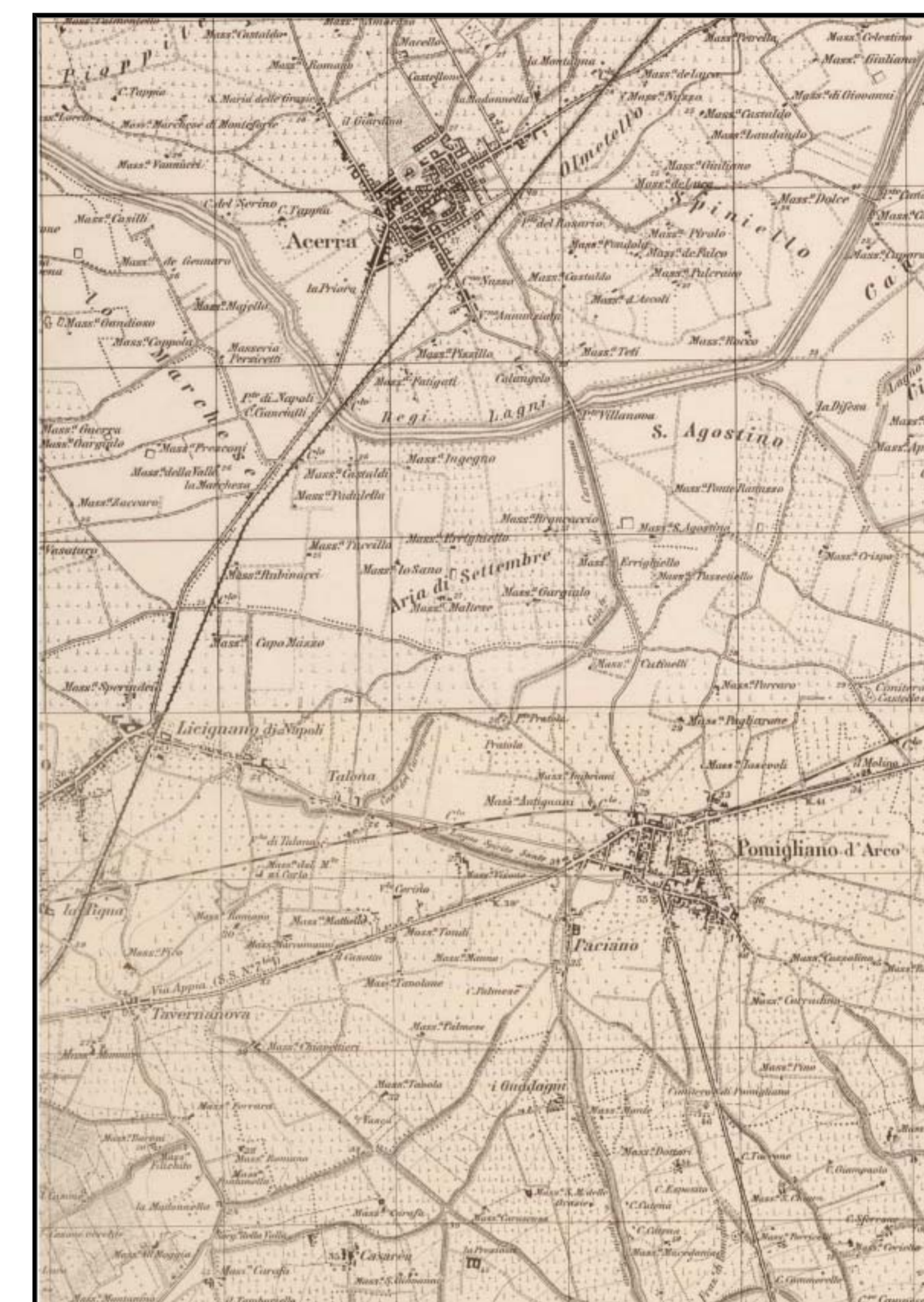

POMIGLIANO D'ARCO, NELLA CARTOGRAFIA I.G.M.I. DEGLI ANNI '30 (1936) - PARTICOLARE

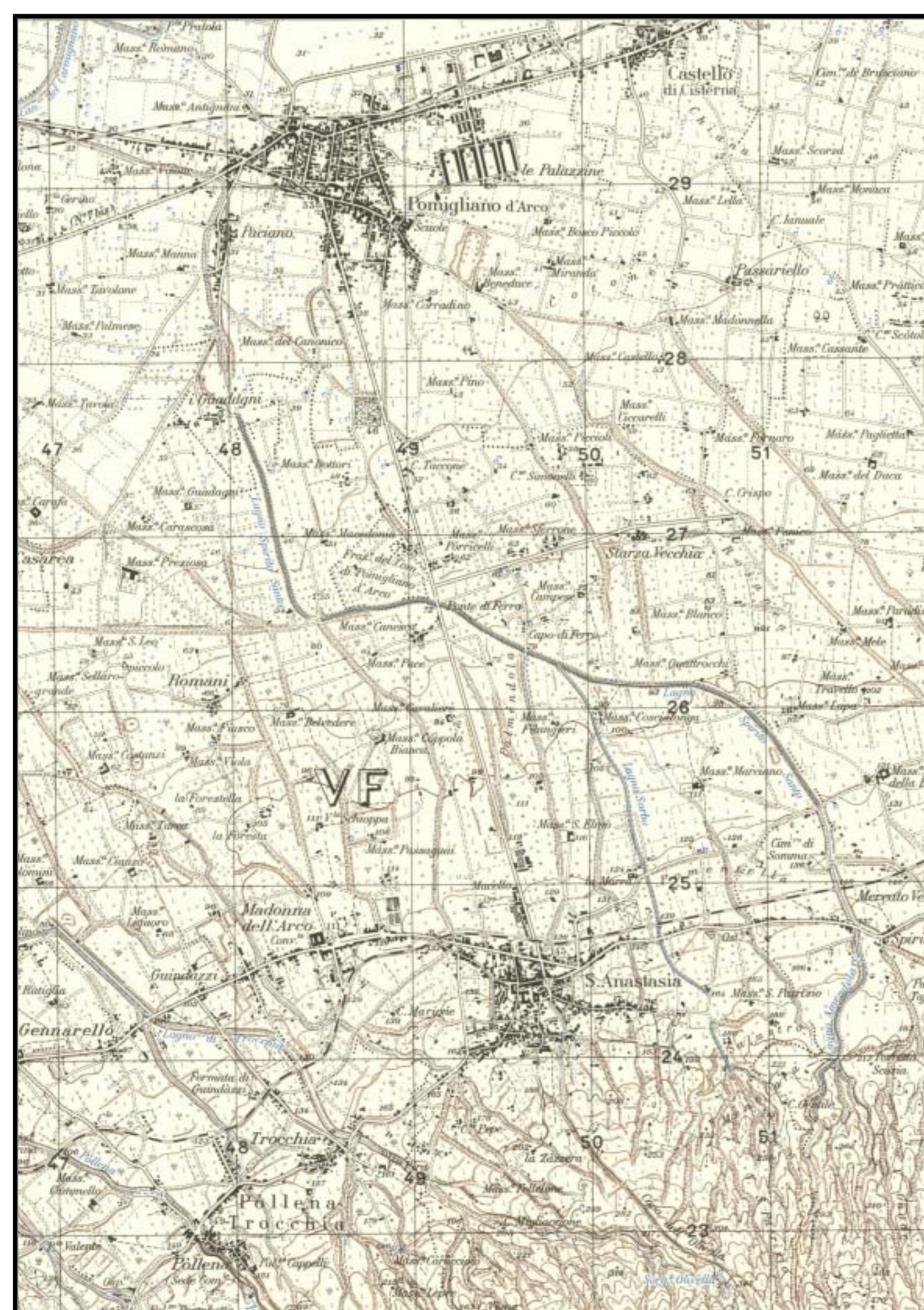

POMIGLIANO D'ARCO, NELLA CARTOGRAFIA I.G.M.I. DEGLI ANNI '50 (1957)

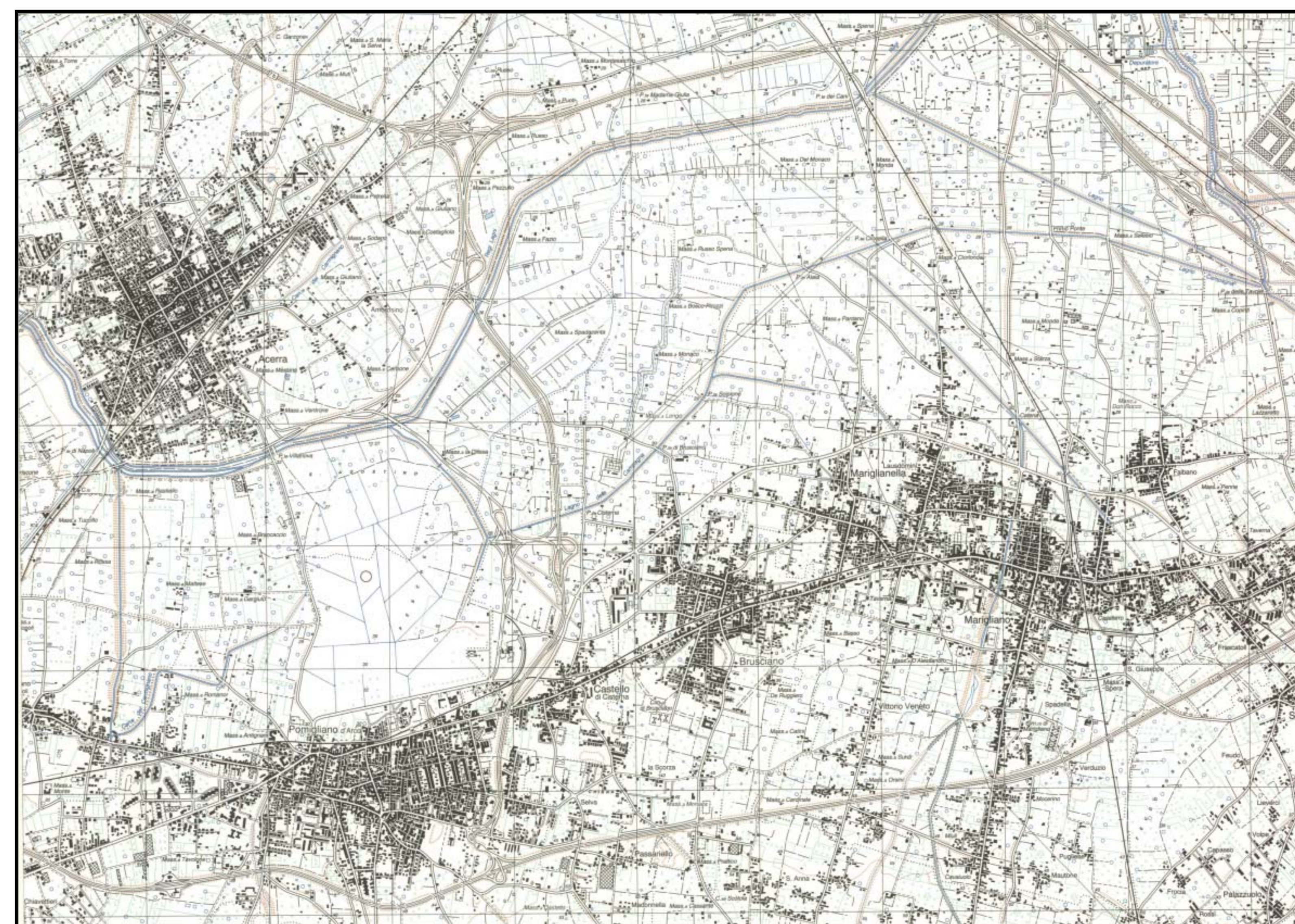

POMIGLIANO D'ARCO, NELLA CARTOGRAFIA I.G.M.I. DI FINE NOVECENTO (1996)

**COMUNE DI POMIGLIANO D'ARCO**  
 Provincia di Napoli  
 AREA TECNICA - SERVIZIO URBANISTICA - UFFICIO DI PIANO

**AGGIORNAMENTO ED ADEGUAMENTO  
 DEL PIANO REGOLATORE GENERALE**

TAVOLA **A01** INQUADRAMENTO STORICO  
 TERRITORIALE (I.G.M.)

DATA: Dicembre 2003 SCALA 1:25000

PROGETTO:  
 arch. Lucia Casalvieri  
 arch. Sabato Esposito  
 arch. Aniello Iuliano  
 arch. Stefano Sasso (coordinatore)

CONSULENZA:  
 prof. arch. Pier Luigi Cervellati

COLLABORAZIONE:  
 arch. Loredana Aiello arch. Roberta Casciano arch. Filomena Fratello  
 arch. Massimo Gallo arch. Rosa Milio arch. Leonardo Morgera

RESPONSABILE DEL PROCEDIMENTO:  
 Ing. Pasquino Bellaomo

IL SINDACO  
 Michele Calazzo

Copia conforme all'originale adottato con  
 deliberazione consiliare n. \_\_\_\_\_ del \_\_\_\_\_  
 Pomigliano d'Arco, il \_\_\_\_\_

IL SEGRETARIO GENERALE  
 (dott. Ferdinando Lotero)

Adottato con delibera C.C. N. \_\_\_\_\_ del \_\_\_\_\_  
 Depositato in visione dal \_\_\_\_\_ al \_\_\_\_\_  
 Riadottato con delibera C.C. N. \_\_\_\_\_ del \_\_\_\_\_  
 Approvato con Dec. P.G.P. N. \_\_\_\_\_ del \_\_\_\_\_