



**CITTA' DI POMIGLIANO D'ARCO**  
PROVINCIA DI NAPOLI  
**ASSESSORATO ALL'EDILIZIA PUBBLICA E PRIVATA**  
Dott. VINCENZO CAPRIOLI



**PROGETTO PARTECIPATO PARCO PUBBLICO**  
UFFICIO STAFF SINDACO Arch. ANIELLO IULIANO  
tel 0815217193 mail: [aniello.iuliano@comune.pomigliano.gov.it](mailto:aniello.iuliano@comune.pomigliano.gov.it)

“Progetto **Parco**”

**IL PARCO PUBBLICO COM'É**

**COME LO VORREMMO**

**PROGETTO PARTECIPATO DEL  
PARCO PUBBLICO GIOVANNI PAOLO**

**Report - FASE II-  
DECIDERE INSIEME**  
Scenario di riqualificazione  
del Parco Pubblico Giovanni Paolo II nel 2023



**Il Laboratorio**  
**IL PARCO PUBBLICO GIOVANNI PAOLO II NEL 2023**

**Arch. Aniello Iuliano**

Il presente report sul laboratorio  
IL PARCO GIOVANNI PAOLO II NEL 2023  
è stato curato da Aniello Iuliano  
Coordinatore e Progettista di Progetto Parco  
e da Francesco Ricci facilitatore del laboratorio.  
Hanno collaborato alla gestione e attuazione dei laboratori i facilitatori  
Afrodite Esposito, Marianna Stigliano, Lucia Pirozzi, Francesco Ricci.

**Settembre 2013**

## Introduzione

Per la realizzazione del progetto di riqualificazione del Parco Pubblico Giovanni Paolo II l'Amministrazione comunale ha scelto la strada della partecipazione ascoltando e coinvolgendo i cittadini nelle scelte progettuali.

Il percorso partecipativo avviato con la delibera di Giunta Comunale n° 70 del 17/05/2012, con cui si approvarono le linee guida di attuazione del percorso, è proseguito attraverso l'attuazione di una molteplicità d'iniziativa ed eventi. Parallelamente a detta attività si è svolta la fase di "ascolto attivo" attraverso la quale si è instaurato un dialogo con i fruitori abituali del parco al fine di carpire le problematiche percepite e le eventuali proposte risolutive. L'analisi dei risultati, congiuntamente all'analisi dirette svolte sul luogo hanno consentito di definire i tematismi oggetto di approfondimento e l'impostazione delle attività successive.

A detta fase è seguita quella denominata "**DECIDERE INSIEME**" caratterizzata:

- ✓ dall'istituzione del Forum di "Progetto Parco";
- ✓ dall'attivazione dei laboratori delle aree tematiche- **Il parco com'è e come... lo vorremmo**;
- ✓ dalla realizzazione degli organigramma funzionali.

In data 10/01/2013, infatti, è stato convocato presso l'aula consiliare il primo Forum di "Progetto Parco"

# "Progetto Parco"

**IL PARCO PUBBLICO COM'È**

**COME LO VORREMMO**

**Giovedì 10 Gennaio 2013 SALA CONSILIARE**

Forum di Avvio del Percorso Partecipativo  
**"Progetto Parco"**

**Programma**

Ore 17:00 Registrazione partecipanti

Ore 17:15 Saluti del Sindaco  
*ch.lli. Raffaele Russo*

Ore 17:30 Introduce e modera  
*ch.lli. Vincenzo Caprioli - Assessore all'edilizia Pubblica e Privata -*

Ore 17:45 Introduzione alle attività partecipative di "Progetto Parco"  
**"L'Ascolto Attivo" tra criticità e proposte**  
*arch. Aniello Iuliano*

Ore 18:15 Contributi ed esperienze dirette  
*i volontari di "Progetto Parco"*

Ore 18:30 Tavola Rotonda -"Il Parco Pubblico com'è ... come lo vorremmo"-  
*Cittadini - Referenti tavolo di Coordinamento Intersettoriale "Progetto Parco"*

Ore 19:30 Chiusura lavori

**abbiamo bisogno delle tue idee ...  
disegniamo insieme il parco di domani**



  
COMUNE DI POMIGLIANO D'ARCO  
POMIGLIANO D'ARCO (NA)  
ASSESSORATO ALL'EDILIZIA PUBBLICA E PRIVATA

Per info e contatti: Ufficio Staff Sindaco arch. Aniello Iuliano | tel 081/5217193 | email [aniello.iuliano@comune.pomigliano.gov.it](mailto:aniello.iuliano@comune.pomigliano.gov.it)  
Facebook Progetto partecipato Parco pubblico Pomigliano d'Arco - Progetto Parco

Durante il forum sono state raccolte le adesioni al forum e quelle per la partecipazione alle aree tematiche ed illustrate le attività della fase di ascolto.

In particolare si è:

- ✓ si è illustrata l'organizzazione di gestione del percorso partecipativo;
- ✓ sono state illustrate le tappe successive e le aree tematiche di approfondimento;
- ✓ sono state raccolte le adesioni alle attività dei laboratori;
- ✓ si è costituito formalmente il FORUM di Progetto Parco la cui presidenza è stata assegnata all'assessore Vincenzo Caprioli;
- ✓ si è costituito il gruppo ristretto di progetto parco.



Di seguito l'elenco degli iscritti al Forum :

N.	ENTE / PROFESSIONE	COGNOME NOME
1	Dottore Commercialista	Maritato Carmine
2	COPCSV	Esposito Raffaele
3	COPCSV	Rocco Enrico
4	Il Circolo	Sposito Emilia
5	For Children	Avallone Pasquale
6	Il Circolo	Avitabile Maria
7	Comitato Parco	Giugliano Gianluca
8	Comitato Parco	Vitanza Rosa
9	Comitato Parco	De Luca Carmela
10	Comitato Parco	Di Maio Luigi
11	Cittadino	De Falco Arcangelo
12	Cittadino	Aliberti Aniello



Il Laboratorio  
IL PARCO PUBBLICO GIOVANNI PAOLO II NEL 2023

13	Cittadino	Infermo Felice
14	Istituto Comprensivo Omero	Barone Maria
15	Cittadino	Panico Maria
16	Cittadino	Buongiglio Biagio
17	Sogno Democratico	Amendola Vincenzo
18	Coordinatore PDL	Di Sarno Gennaro
19	Cittadino	Aliperti Luigia
20	Cittadino	Vellica Nunzio
21	Cittadino	Campana Daniele
22	Il Mattino (Giornalista)	De Somma Daniele
23	Cittadino	Leone Domenico
24	Segretario UDC	Sodano Giuseppe
25	Cittadino	Manna Pasquale
26	Cittadino	Carrozza Giovanni
27	Cittadino	Visone Raffaele
28	Cittadino	Santoro Alessio
29	Il Circolo	D'Auria Rosalina
30	Seminapace	Coppola Antonio
31	Ass. Carabinieri	Montanino Biagio
32	Ass. Carabinieri	Bruno Paolo Pietro
33	Comitato Parco	Cioffi Salvatore
34	Cittadino	Giordano Antonio
35	EX Consigliere Comunale	Toscano Carmine
36	Dipendente Comunale	Bonetti Luciano
37	Cittadino	Sgammato Ferdinando
38	Cittadino	Aliberti Antonio
39	Cittadino	Gemma Giovanni
40	Cittadino	Cirillo Giuseppe
41	AGVH	D'Onofrio Cornelio
42	Cittadino	De Falco Salvatore
43	Architetto	Fontanella Tobia
44	APURIMAC	Ciriello Nunzio
45	COPCSV	Panico Giuseppe
46	Cittadino	Albano Aldo
47	Cittadino	De Filippo Giuseppe
48	Cittadino	Benedetto Sabato
49	Cittadino	Campana Maria Cristina
50	The Movers	Iovino Gaetano
51	Sogno Democratico	Fiore Anna
52	Cittadino	Piccolo Pasquale
53	Cittadino	Forino Vincenzo
54	Pro Loco	De Falco Antonio
55	Cittadino	Arena Alessandro
56	AGVH	Di Salvo Alfredo



Il Laboratorio  
IL PARCO PUBBLICO GIOVANNI PAOLO II NEL 2023

57	Commerciante	Raco Aldo
58	Commerciante	Testa Aniello
59	Difesa Randagi	Leonessa Maria
60	I Circolo Didattico	Di Maio Maddalena
61	Difesa Randagi	Esposito Angela Rosa
62	Ass. Carabinieri	De Falco Ciro
63	Cittadino	Di Iasio Carmela
64	Cittadino	Auriemma Francesco Savero
65	Per La Destra	De Capua Luigi
66	Giovane Italia Pomigliano	Panico Alessio Cristian
67	Cittadino	Terracciano Francesco
68	Cittadino	Carolla Giovanni Santo
69	L'Ambasciatore (Giornalista)	Barbarulo Eliana
70	Professionista	Sgammato Pasquale
71	Comitato Masseria Guadagni	Tranchese Giacomo
72	Cittadino	D'Onofrio Salvatore
73	Cittadino	De Falco Antonio
74	Cittadino	D'Onofrio Angelo
75	Il Mediano (Giornalista)	Gammella Sabrina
76	Dipendente Comunale	Papaccio Salvatore
77	Cittadino	Napolitano Nicola
78	Cittadino	Sonia Pomicino
79	Cittadino	Filippo Tenore
80	Cittadino	Tenore

Hanno dato la disponibilità a partecipare alle attività del gruppo rispetto del forum:

ENTE / PROFESSIONE	COGNOME NOME
For Cildren	Avallone Pasquale
Cittadino	Panico Maria
Comitato Parco	Cioffi Salvatore
Architetto	Fontanella Tobia
Commerciante	Testa Aniello
Cittadino	Auriemma Francesco Savero
Rifondazione	Cantone Carmela
Cittadino	Nicola Napolitano
Cittadino	Sonia Pomicino

Successivamente l'Amministrazione comunale, con delibera di G.C. n° 07 del 17/01/2013 ha preso atto di dette attività ed ha approvato la proposta e l'iter di attuazione del percorso partecipativo elaborato dal coordinatore del percorso partecipativo arch. Aniello Iuliano.

Le attività partecipative messe in campo si ispirano alla metodologia dell'Agenda 21 locale attraverso cui l'Ente, in partnership con i settori della



**Il Laboratorio**  
**IL PARCO PUBBLICO GIOVANNI PAOLO II NEL 2023**

comunità civile, redige piani e programmi d'azione per la realizzazione della sostenibilità a livello locale. Nell'ambito di tale percorso si prevedono varie iniziative come laboratori ed attività di analisi.

In particolare, in tale contesto, per attivare l'ascolto strutturato dei bisogni dei cittadini si è organizzato il presente laboratorio impostato secondo la metodologia EASW.

I risultati del laboratorio, insieme ai risultati delle analisi tecniche svolte durante la fase di ascolto, sono stati poi utilizzati per la predisposizione di organigrammi funzionali discussi con partecipanti alle attività laboratoriali ed utilizzati per la stesura dello studio di fattibilità del progetto di riqualificazione del parco pubblico.



VISTA AEREA DEL PARCO

## Il metodo EASW - European Awareness Scenario Workshop

### Che cos'è

Promosso dalla Commissione Europea nell'ambito del programma *Innovation*, l'EASW è uno strumento per la gestione di workshop finalizzati ad approfondire i bisogni di una comunità locale. E' particolarmente utile a promuovere il dibattito e la partecipazione sociale sui temi connessi allo sviluppo sostenibile.

### A che serve

Un EASW serve a stimolare la partecipazione democratica nelle scelte legate al miglioramento delle condizioni di vita di una comunità locale. Consente ai partecipanti di scambiarsi informazioni, discutere i temi ed i processi che governano lo sviluppo locale ed il suo impatto sull'ambiente naturale e sociale, stimolando la capacità di identificare e pianificare soluzioni concrete ai problemi esistenti.

### Chi partecipa

Ad un EASW partecipano 24-28 persone. I partecipanti devono essere rappresentativi della realtà locale in cui il workshop è organizzato. Normalmente essi sono selezionati tra quattro diversi gruppi sociali (gruppi di interesse):

1. cittadini
2. esperti di tecnologia
3. amministratori pubblici
4. rappresentanti del settore privato

### Come funziona

Un EASW è costruito su due attività principali: lo sviluppo di visioni e la proposta di idee.

Nello sviluppo di visioni i partecipanti sono invitati a proiettarsi nel futuro per immaginare, in relazione ai temi della discussione, quale scenario futuro essi ritengono auspicabile. Attraverso una serie di fasi di lavoro essi elaborano e condividono una *visione comune*. Nella proposta di idee i partecipanti sono chiamati a proporre idee su come realizzare la visione comune. Nel far ciò i partecipanti devono indicare come i singoli aspetti della visione comune possano essere realizzati e chi dovrà assumersi la responsabilità della loro realizzazione. Le idee vengono presentate in una successiva sessione plenaria per essere discusse e votate. Le idee più votate potranno infine essere alla base del piano d'azione locale elaborato per risolvere i problemi discussi durante il workshop.





**Il Laboratorio**

**IL PARCO PUBBLICO GIOVANNI PAOLO II NEL2023**

# II Workshop



## Organizzazione e partecipanti all'iniziativa

I lavori del laboratorio sono stati coordinati dall'arch. Iuliano Aniello coadiuvato dal gruppo di gestione del workshop composto dai facilitatori:  
Afrodite Esposito, Marianna Stigliano, Lucia Pirozzi, Francesco Ricci.

Partecipanti al workshop	
Nome e Cognome	Organizzazione / Professione
1. Albano Aldo	Impiegato
2. Amendola Vincenzo	
3. Auriemma Francesco Saverio	Pensionato
4. Avallone Pasquale	Ass. For Children / Dipendente Comunale
5. Aveta Carmine	Impiegato
6. Cantone Carmela	Impiegata
7. Ciarambino Valeria	Comitato Parco Pubblico / Impiegata
8. Cioffi Salvatore	Comitato Parco Pubblico / Impiegato
9. Coppola Carmen	Studentessa
10. Coppola Roberto	Architetto
11. De Falco Alfonso Giuseppe	Geometra
12. De Falco Antonio	Pro Loco / Impiegato
13. De Falco Arcangelo	Grafico
14. De Falco Francesco	Associazione Podistica / Impiegato
15. De Fraia Antimo	Geometra
16. Dei Roberto	Comitato Parco Pubblico / Impiegato
17. Esposito Domenico	Osservatorio Bachelet / Impiegato
18. Fontanella Tobia	Architetto
19. Forino Vincenzo	Architetto
20. Giugliano Gianluca	Comitato Parco Pubblico / Medico
21. Iasevoli Tommaso	
22. La Gatta Salvatore	Pensionato
23. Magno Carlo	
24. Magro Claudio	Studente
25. Napolitano Massimo	Libero Professionista
26. Napolitano Nicola	Astronomo
27. Panico Francesco	Operaio
28. Panico Maria	Comitato Parco Pubblico / Pensionata
29. Papaccio Salvatore	Dipendente Comunale
30. Pomicino Sonia	Archeologa
31. Rea Elsa	Comitato Parco Pubblico / Studentessa
32. Reppucci Ilenia	Impiegata
33. Romano Antonio	Impiegato
34. Sodano Bruno	Coldiretti / Agricoltore
35. Sodano Teresa	Impiegato
36. Tenore Filippo	Impiegato
37. Testa Aniello	Commerciante
38. Tobia Fontanella	Architetto
39. Torella Michele	Osservatorio Bachelet / Impiegato
40. Tranchese Giacomo	Comitato Masseria Guadagni / Impiegato
41. Vitanza Rosa	Comitato Parco Pubblico / Architetto
42. Volpe Carlo	Thymos Campania / Impiegato



**Il Laboratorio  
IL PARCO PUBBLICO GIOVANNI PAOLO II NEL 2023**



**IL GRUPPO DEI PARTECIPANTI CON I FACILITATORI ED IL COORDINATORE**



**IL PARCO E IL CONTESTO URBANO**

## Parco GIOVANNI PAOLO II nel 2023

Il laboratorio è stato realizzato nei giorni 19, 26, 30, gennaio e nei giorni 02 e 19 febbraio e 5 marzo presso la Sala dell'Orologio a Pomigliano d'Arco.

Ha visto la partecipazione volontaria di persone sensibili al futuro del Parco Pubblico Giovanni Paolo II, identificate in ragione dell'appartenenza ai seguenti gruppi d'interesse: associazioni, tecnici, cittadini.

L'incontro del 19 gennaio è stato dedicato alla presentazione del programma di lavoro avviato dal Comune di Pomigliano d'Arco, del programma del laboratorio, delle sue finalità specifiche in tale contesto. Ha offerto anche l'occasione per avviare una prima riflessione sulle analisi svolte dagli uffici tecnici comunali sullo stato attuale del Parco Pubblico e sulle attività e risultati della fase di ascolto attivo. Inoltre attraverso lo studio planimetrico dell'area del parco i partecipanti sono stati introdotti alla conoscenza delle aree, spazi e funzioni del parco.

Successivamente i partecipanti hanno lavorato allo sviluppo di visioni/scenari sul possibile futuro del Parco Pubblico.

Divisi in gruppi d'interesse (associazioni, tecnici, cittadini), hanno discusso per elaborare una propria visione del futuro del Parco Pubblico. Le visioni elaborate sono state illustrate nel corso della sessione plenaria e hanno costituito l'ossatura della visione comune dei partecipanti.

Il 26 ed il 30 gennaio, infine, sono stati dedicati a proporre idee che potessero contribuire alla realizzazione della visione comune.

I partecipanti, divisi questa volta in gruppi tematici, hanno elaborato delle proposte per concretizzare gli obiettivi individuati nella visione comune, avendo cura di specificare il contenuto delle idee e le modalità di realizzazione.

Le idee dei gruppi, presentate in sessione plenaria, in data 02 febbraio, sono state sottoposte a votazione, allo scopo di identificare le cinque proposte prioritarie del laboratorio.

Nei successivi incontri, dopo l'analisi degli elaborati e idee emerse durante le attività, sono stati elaborate le bozze degli organigramma funzionali.



## I temi di discussione

Durante il workshop i partecipanti hanno discusso i seguenti temi.

Sistema Parco (confort, riorganizzazione degli spazi, fruibilità, percorsi, attività e funzioni uso del parco, l'integrazione inclusiva con il contesto urbano e territoriale)

- Le piazze esterne, gli edifici in vetro con le aree parcheggio;
- L'area prativa per eventi – le aiuole con il palchetto piccolo
- L'invaso
- Il laghetto e l'area gioco bimbi
- Le aiuole mediterranee
- Uso del parco

Il Parco di circa 70.000 mq, presente a ridosso della città, risulta un vero e proprio polmone verde al cui interno si svolgono vari attività ludico ricreative, per lo svago e il tempo libero, per lo sport, per lo sgambettamento cani nonché attività commerciali e servizi pubblici.

Risulta, pertanto, dotato oltre che di zone attrezzate a verde anche di spazi e strutture ove sono presenti edifici come strutture in ferro e vetro e edifici in muratura (spazi esterni piazze/edifici e l'area prativa con il palco centrale per eventi all'interno del parco).

Attualmente alcune di dette aree ed attrezzature o sono del tutte prive di funzioni e/o versano in un cattivo stato d'uso non rispondendo appieno alla funzione a cui erano destinate.

Il fruitori abituali del parco, pur riconoscendo la bellezza del parco, non ne sono del tutto soddisfatti per una molteplicità di aspetti tra cui il senso di caos e disorientamento che si avverte in alcune ore della giornata; per come sono distribuite i percorsi e le attività e per la poca attenzione al confort ambientale.

In particolare detto senso di caos e confusione si avverte lungo il percorso circolare pavimentato in quanto utilizzato contemporaneamente per passeggiate, per attività sportive e in alcune occasioni come percorso automobilistico con l'inevitabile sovrapposizione dei percorsi.

Nel parco è presente un'area gioco bimbi ritenuta attualmente non idonea e poco sicura. Risulta molto assolata e polverosa con giochi vandalizzati e in cattivo stato. I giochi sono anche utilizzati dai ragazzi di maggiore età creando danni alle strutture.

Parallelamente si avverte la necessità di incrementare il verde ritenuto non sufficiente con l'inserimento di alberature e aree di sosta all'ombra.

Si ritiene, infatti, il Parco molto assolato e polveroso, privo di elementi che favoriscano l'aggregazione; della necessaria impiantistica a supporto delle attività sportive, di area e struttura attrezzata per lo svolgimenti di attività ed venti adeguatamente attrezzate per lo svolgimento delle stesse in tutto l'arco dell'anno.

Altri frequentatori abituali del parco sono gli amici a sei zampe a cui è necessario destinare un'area attrezzata per lo sgambettamento in sicurezza con le necessarie attrezzature.

Le istituzioni scolastiche ritengono il parco idoneo a svolgere attività didattiche all'aperto a diretto contatto con la natura, immaginando il parco come una grande "aula all'aperto".

Il Parco, infatti, data la sua posizione e conformazione, si presta a fornire alle scuole la possibilità di approfondimenti trasversali dei contenuti didattici con il risultato collaterale della sensibilizzazione alla conoscenza e salvaguardia del Parco stesso.

L'area tematica, "sistema parco", offre l'opportunità di confrontarsi su dette necessità e/o su altre che emergeranno dalle attività partecipative con lo scopo di riorganizzare e calibrare le attività del parco migliorandone l'uso, il confort ambientale, la fruibilità e i valori paesaggistici ed ecologici del Parco.

L'obiettivo è di avere un parco ordinato, accessibile all'utenza ampliata, vitale e vissuto, perfettamente integrato nei cicli naturali e con il contesto urbano in una visione inclusiva.

Il parco con le piazze esterne, gli ampi spazi verdi, strutture per il tempo libero, bar, negozi, strutture per il servizio al cittadino, mercatini, uffici comunali, può, oltre che migliorare la qualità delle relazioni sociali all'interno del parco, creare anche opportunità di lavoro per i residenti. Strutture che potrebbero, in prospettiva, anche incidere sul rapporto Parco con il resto della città diventando punti di attrazione per il resto della cittadinanza di Pomigliano.

## Sicurezza e Manutenzione (gestione complessiva, personale)

Azioni volte a garantire la fruizione in sicurezza del parco garantendo decoro e pulizia.

Il progetto partecipato di valorizzazione del parco pubblico, infatti, non può prescindere dall'affrontare il tema della sicurezza dei cittadini che fruiscono il parco e della manutenzione dello stesso.

La percezione individuale e collettiva del grado di sicurezza dipende da fattori connessi alla presenza o meno di fenomeni di degrado e presenza di atti vandalici, delinquenza ed alle caratteristiche del contesto complessivo del parco.

Nel Parco si avverte una sensazione generale d'insicurezza in particolar modo nelle ore serali, nelle aree esterne al Parco e nell'invaso ove molte persone non si recano.

Detta sensazione è maggiormente avvertita per lo stato in cui versano alcune strutture del parco, come i giochi, le strutture in vetro, ecc., in conseguenza ad azioni ed atti vandalici che vanificano l'opera di manutenzione da parte dell'amministrazione.

Vi è poi in generale l'assenza di rispetto delle regole all'uso del parco che comporta anche la presenza di accumuli di rifiuti in alcuni giorni e ore di uso del parco.

Si ritiene, inoltre, insufficiente l'illuminazione pubblica e si rileva, in alcuni momenti, la presenza di auto e motorini.

A tutto ciò si aggiunge l'assenza di un'adeguata sorveglianza e controllo.

In particolare si denota l'assenza di una persona responsabile del parco un "organizzatore del parco" a cui potere riferire problematiche, segnalazioni, suggerimenti ed eventuali lamentele e/o di un apposito ufficio parchi con personale addetto.



Anche la fruibilità e accessibilità del parco incide profondamente sul senso di sicurezza/insicurezza percepita dai fruitori del parco e in particolare dall'utenza ampliata.

La presenza di marciapiedi, attraversamenti pedonali, percorsi sicuri per i pedoni, piste ciclabili, superamento barriere architettoniche, la netta separazione tra spazi pedonali e aree dedicate al traffico veicolare, idonea pavimentazione incide profondamente sul senso di sicurezza/insicurezza con cui i cittadini vivono il proprio spazio collettivo.

Promuovendo una maggiore vita sociale nel parco, rendendolo più decoroso, facilitando il controllo del parco da parte delle forze dell'ordine, infatti, è possibile ridurre i fenomeni vandalici. Parallelamente favorendo l'accessibilità e la fruibilità e rendendo efficienti le strutture si può migliorare il grado di sicurezza che i cittadini sentono nella fruizione del parco.

E' necessario anche individuare forme di gestione del parco per quanto attiene la manutenzione costante della attrezzature e un'adeguata raccolta dei rifiuti.

Gruppi di cittadini si sono resi disponibili a collaborare con l'amministrazione nel vigilare e controllare il corretto uso del parco.

## Relazioni Sociali e Attività Aggregative

Il parco urbano, data la posizione centrale all'interno della città, oltre ad assolvere ad una funzione ecologica ambientale, svolge un importante ruolo sociale.

Tutte le fasce d'età dalla carrozzina ai nonni frequentano il parco nei vari periodi dell'anno e nei vari orari della giornata utilizzandolo anche come luogo d'incontro e di aggregazione.

A tale scopo si richiedono attività che favoriscano e promuovano le relazioni sociali ed aggregative con aree attrezzate allo scopo e l'organizzazione di eventi programmati durante l'anno anche in collaborazione con associazioni di volontariato e con le categorie dei commercianti presenti.

La attività che si richiedono non sono di grosso richiamo ma di livello locale e tali da non compromettere l'uso contestuale del parco agli altri fruitori.

Il parco con le piazze esterne, gli ampi spazi verdi, strutture per il tempo libero, bar, negozi, strutture per il servizio al cittadino, mercatini, uffici comunali, può, oltre che migliorare la qualità delle relazioni sociali all'interno del parco, creare anche opportunità di lavoro per i residenti. Strutture che potrebbero, in prospettiva, anche incidere sul rapporto Parco con il resto della città diventando punti di attrazione per il resto della cittadinanza di Pomigliano. Partendo da un'analisi dell'attuale dotazione di strutture e servizi del parco, delle abitudini e dei luoghi che attualmente rappresentano dei punti di riferimento per i fruitori del parco, occorre approfondire i bisogni dei cittadini per comprendere quali interventi potrebbero essere realizzati e quali effetti questi ultimi potrebbero avere nel rapporto tra il parco e il resto della città.

Occorre in definitiva prevedere attività che favoriscano l'integrazione e la socializzazione durante tutto l'anno sia nell'area interna al parco che nelle piazze esterne.

Azioni anche educative e per lo svago e tempo libero.



*Sabato 19 gennaio 2013*

Prima sessione di lavoro

# Introduzione e contestualizzazione dei lavori



## Presentazione primo giorno

La sessione introduttiva è stata dedicata ad illustrare ai partecipanti il programma di lavoro, gli obiettivi generali ed i risultati attesi del laboratorio.

I lavori sono stati aperti dall'Assessore Vincenzo Caprioli che ha ringraziato le persone intervenute e ha ricordato come l'amministrazione di Pomigliano ha da sempre creduto nella necessità di coinvolgimento della cittadinanza nelle scelte di governo della città.



Successivamente è intervenuto l'arch. Iuliano Aniello, coordinatore del percorso partecipativo, dopo avere presentato lo staff dei facilitatori ha illustrato ai partecipanti il programma del laboratorio, le diverse sessioni di lavoro, le caratteristiche: un sistema strutturato di discussione che, conducendo i partecipanti lungo un percorso comune di lavoro, consente di ottenere una visione condivisa dei problemi che si devono affrontare ed una serie di proposte su come sia possibile risolverli.



Dopo detta introduzione i partecipati sono stati impegnati nel realizzare l'organigramma funzionale del parco allo stato attuale finalizzato all'approfondimento degli spazi ed uso attuale del parco



Cioè attraverso dei disegni e simboli grafici i partecipanti dividi in gruppo hanno rappresentato spazi aree e funzioni del parco. Di seguito poi si sono illustrate e distribuite in copia le aree tematiche di discussione del laboratorio.



*Il Laboratorio*

*IL PARCO PUBBLICO GIOVANNI PAOLO II NEL2023*

# Sviluppo di scenari sul possibile futuro del Parco Pubblico Giovanni Paolo II

La sessione si è aperta con una breve illustrazione del facilitatore del programma di lavoro, dell'articolazione temporale delle attività e dei risultati attesi dal lavoro dei gruppi d'interesse nella giornata di laboratorio.

E' stata poi presentata la sessione di lavoro di gruppo chiedendo ai partecipanti di immaginare quali possibili scenari futuri sia possibile immaginare per il Parco Pubblico.

A tal fine i partecipanti sono stati divisi, in base alle loro categorie di appartenenza, nei seguenti 3 gruppi d'interesse:

- Tecnici;
- Associazioni;
- Cittadini;

In ciascuno di questi tre gruppi i facilitatori hanno avviato i lavori chiedendo ai partecipanti di sviluppare i diversi possibili scenari/visioni riferendosi alle tre aree tematiche del laboratorio:

- Sistema Parco;
- Sicurezza e Manutenzione
- Relazioni Sociali e Attività Aggregative;

In particolare hanno chiesto ai partecipanti di elaborare le proprie visioni in primo luogo in uno scenario negativo/pessimistico, e poi in uno positivo da svilupparsi in modo più puntuale ed articolato.

Ciascun partecipante ha inizialmente presentato e discusso con gli altri membri del gruppo la propria visione negativa e positiva del futuro del Parco Pubblico, per poi arrivare gradualmente alla costruzione della visione condivisa di ciascun gruppo d'interesse.

Ciascun gruppo ha infine preparato per la successiva plenaria una presentazione della propria visione positiva, definendo uno slogan e identificando i fattori di successo che hanno consentito il raggiungimento di tale possibile futuro.

Il lavoro dei gruppi è stato caratterizzato complessivamente da un buon livello di partecipazione e di entusiasmo.

# Le visioni dei singoli gruppi d'interesse

Tutte le visioni presentate  
dai singoli gruppi



<b>Gruppo d'interesse</b>			
<b>Cittadini</b>			
<b>Capo gruppo</b>	Francesco Ricci	Assistente	Marianna Stigliano
<b>Partecipanti</b>			
<b>Nome</b>		<b>Ente di appartenenza/professione</b>	
<ol style="list-style-type: none"> <li>1. Albano Aldo</li> <li>2. Auriemma Francesco Saverio</li> <li>3. Cantone Carmela</li> <li>4. Ciarambino Valeria</li> <li>5. Coppola Carmen</li> <li>6. Dei Roberto</li> <li>7. La Gatta Salvatore</li> <li>8. Magro Claudio</li> <li>9. Panico Francesco</li> <li>10. Reppucci Ilenia</li> <li>11. Sodano Teresa</li> <li>12. Tranchese Giacomo</li> </ol>		<p>                     Impiegato                      Pensionato                      Impiegata                      Comitato Parco Pubblico / Impiegata                      Studentessa                      Comitato Parco Pubblico / Impiegato                      Pensionato                      Studente                      Operaio                      Impiegata                      Impiegata                      Comitato Masseria Guadagni / Impiegato                 </p>	
Nome del portavoce del gruppo: Francesco Ricci			





## Visione Negativa

### Gruppo d'interesse Cittadini

- Mancanza di responsabilità (Pubblica Amministrazione – cittadini)
- Mancanza attrattività per fasce di cittadini
- Mancanza del senso di appartenenza
- Mancanza giochi per bambini suddivisi per fasce di età
- Mancanza strutture di accoglienza attività (ree aggregative, panchine)
- Mancanza di comunicazione delle attività e del coinvolgimento della cittadinanza
- Mancanza ombreggiatura
- Mancanza sicurezza
- Scarsità di verde
- Disinteresse generale
- Mancanza educazione ambientale per i più piccoli
- Laghetto abbandonato
- Mancanza sorveglianza e controllo h24
- Mancanza percorso ciclistico
- Mancanza senso civico
- Disorganizzazione degli spazi (lontani tra loro e non definiti)
- Mancanza di visione economica del Parco
- Mancato sfruttamento degli edifici in vetro
- Atti vandalici
- Eventi non calendarizzati
- Mancanza di visione di risorsa
- Incompletezza del Parco e delle sue funzioni
- Perdita delle funzioni iniziali
- Inagibilità
- Mancanza di trasparenza nella gestione
- Infortuni podistici

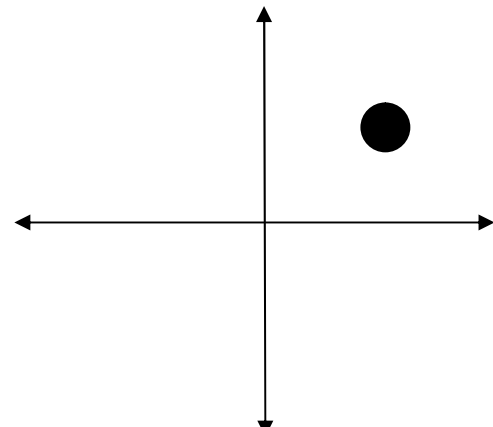
<h2>Visione Positiva</h2>	
<h3>Gruppo d'interesse Cittadini</h3>	
<p>Fattori critici di successo</p> <ul style="list-style-type: none"> <li>- Parco come risorsa</li> <li>- Attivazione della collettività</li> <li>- Corretta suddivisione e caratterizzazione delle aree per utenza e funzione (area giochi per fasce di età, pista ciclabile, podistica, area wi-fi, area cani, utilizzo di materiali idonei)</li> <li>- Accessibilità e completa fruibilità del parco (eliminazione barriere architettoniche, bagni adeguati)</li> <li>- Riqualificazione e rifunzionalizzazione del verde</li> <li>- Funzione educativa del Parco (fattore attrattivo per scuole, con percorsi didattici ed orto biologico)</li> <li>- Calendarizzazione partecipata degli eventi</li> <li>- Riqualificazione e messa in sicurezza / chiusura notturna / primo soccorso / illuminazione (solare)</li> <li>- Riorganizzazione aree eventi e per attività (anche coperte)</li> <li>- Investimenti pubblici con diversificazione degli introiti da affitti, botteghe tematiche, eventi per tendere all'autosufficienza</li> <li>- Osservatorio permanente con responsabile del Parco e comitati tematici</li> <li>- Gestione e manutenzione congiunta</li> </ul>	
<p><b>Slogan</b></p> <p style="text-align: center;"><b>Il Parco è una Risorsa</b>  Il Parco è nostro con impegno e costanza</p>	



## Descrizione Generale

- Attivazione della collettività
- Visione di risorsa con partecipazione collettiva
- Rimboschimento diversificato
- Messa in sicurezza delle aree
- Programma annuale eventi per tutte le possibili utenze
- Utilizzo materiali differenti per le diverse aree
- Suddivisione strutture
- Bagni dedicati
- Aree giochi adeguate
- Riorganizzazione aree eventi
- Area per aggregazione pensionati che concorrono nella gestione e nel controllo
- Investimenti pubblici
- Coinvolgimento dei giovani e dei bambini
- Presenza della sorveglianza
- Chiusura notturna
- Percorsi educativi nelle aree del parco per progetti scolastici anche per scuole di Paesi limitrofi
- Osservatorio permanente come supporto nella gestione
- Diversificazione introiti economici
- Primo soccorso
- Responsabile ben definito nella Pubblica Amministrazione
- Aree wi-fi
- Orto botanico
- Partecipazione collettiva con comitati tematici attivi nelle aree
- Corretto sfruttamento di tutte le aree
- Organizzazione spazi (pista ciclabile, podistica, area passeggini)
- Accessibilità per tutti
- Divisione parchi giochi per fasce di età
- Aree educative per scuole (sostenibilità, agricoltura biologica, fauna e flora specifiche)
- Aree aggregative
- Creazione aree coperte per eventi (aree in vetro)
- Manutenzione del verde
- Autosufficienza economica (fitti)
- Botteghe tematiche
- Area cani adeguata



Gruppo d'interesse			
<b>Associazioni</b>			
Capo gruppo	Afrodite Esposito	Assistente	
Partecipanti			
Nome		Ente di appartenenza/professione	
1.	Avallone Pasquale	Ass. For Children / Impiegato Comunale	
2.	Cioffi Salvatore	Comitato Parco Pubblico / Impiegato	
3.	De Falco Antonio	Pro Loco / Impiegato	
4.	De Falco Francesco	Associazione Podistica / Impiegato	
5.	Esposito Domenico	Osservatorio Bachelet / Impiegato	
6.	Giugliano Gianluca	Comitato Parco Pubblico / Medico	
7.	Napolitano Massimo	Libero Professionista	
8.	Panico Maria	Comitato Parco Pubblico / Pensionata	
9.	Rea Elsa	Comitato Parco Pubblico / Studentessa	
10.	Romano Antonio	Impiegato	
11.	Sodano Bruno	Coldiretti / Agricoltore	
12.	Testa Aniello	Commerciante	
13.	Torella Michele	Osservatorio Bachelet / Impiegato	
14.	Volpe Carlo	Thymos Campania / Impiegato	
Nome del portavoce del gruppo: Afrodite Esposito			





## Visione Negativa

### Gruppo d'interesse Associazioni

- Parco diventato discarica, abbandono totale, responsabilità dell'amministrazione. Poca fiducia nella cittadinanza e nel suo ruolo attivo.
- Trascurato dal punto di vista del verde, manutenzione, sicurezza per degrado senso civico e amministrazione. Privati che non rispettano i piani di recupero.
- Degrado Parco su tutte le aree per una speculazione edilizia (centro benessere, parcheggi, abitazioni), che hanno deturpato il piano originario.
- Mancata visione del Parco come bene comune per la sua funzione sociale da parte dell'amministrazione. Disinteresse delle associazioni coinvolte.
- Degrado totale di strutture e abbandono delle aree verdi (incolte) a causa del disinteresse dell'amministrazione e dei cittadini (manca il senso civico). Mancato coordinamento tra progettualità ed esecutivo.
- Atti vandalici in assenza di attività aggregative e di sensibilizzazione da parte dell'amministrazione e associazionismo.
- Verde abbandonato, strutture distrutte, degrado totale, laghetto diventato un pantano, animali morti. A causa di una politica di interesse e non finalizzata alla tutela del bene comune.
- Degrado totale (discarica) e mancato coinvolgimento delle associazioni che non possono usufruire degli spazi del Parco come sedi.
- Prostituzione, microcriminalità, alberghi ad ore, mancanza di partecipazione e sensibilizzazione all'utilizzo del Parco. Fallimento dei vari tentativi di riqualificazione. Assenza di sicurezza e manutenzione a causa della mancanza di un piano di auto sostentamento del Parco.
- Incuria del parco per disinteresse dell'amministrazione e conseguente disinteresse nel cittadino: immondizia ecc.

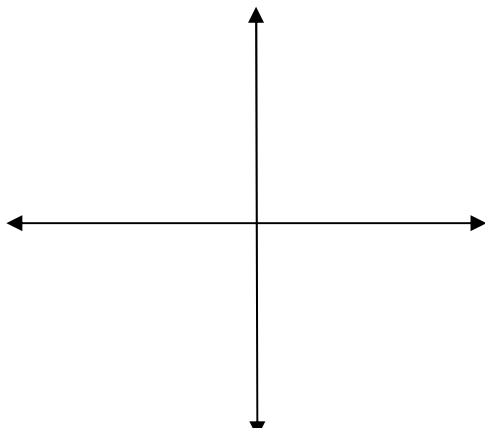
<h2>Visione Positiva</h2>	
<b>Gruppo d'interesse</b> <b>Associazioni</b>	
<p>Fattori critici di successo</p> <ul style="list-style-type: none"> <li>- Coinvolgimento attivo e costante dei Cittadini nella progettualità e gestione del Parco (idee condivise sulle destinazioni d'uso).</li> <li>- Avvicinare il Parco alla Città: Uffici Pubblici, Biblioteca, attività commerciali, Polizia Locale (prevenzione al vandalismo, controllo e sicurezza).</li> <li>- Attività commerciali nel rispetto della natura del progetto del Parco ed in armonia con le strutture preesistenti.</li> <li>- Separazione delle aree e dei percorsi.</li> </ul>	
<p><b>Slogan</b></p> <p style="text-align: center;"><i><b>CITTADINI ATTIVI PER UN PARCO VIVO E VIVIBILE</b></i></p>	

<p><b>Descrizione Generale</b></p> <ul style="list-style-type: none"> <li>• Parco fruibile da tutti, senza barriere architettoniche, gratuito.</li> <li>• Pubblico (proprietà) destinazione d'uso da indirizzo pubblico.</li> <li>• Strutture in vetro da utilizzare dalle associazioni di volontariato.</li> <li>• Aree fruibili da tutti i cittadini di varie età e interessi.</li> <li>• Cittadini che mostrano e promuovono senso civico, sicurezza, educazione.</li> <li>• Chiusura notturna e videosorveglianza: sicurezza.</li> <li>• Verde curato, fontane, bagni agibili, 100 alberi in più, eliminazione strutture in vetro, illuminazione funzionale, libreria pubblica, giostrine usufruibili, panchine e contenitori per raccolta differenziata.</li> <li>• Forte richieste di usufruibilità del Parco dalle associazioni non profit.</li> <li>• Eventi possibilmente gratuiti (concerti), che non siano di ostacolo alle altre aree del Parco.</li> <li>• Elevato senso civico.</li> <li>• Parco auto sostenuto: pannelli solari, riduzione costi mantenimento.</li> </ul>
--



**Il Laboratorio**  
**IL PARCO PUBBLICO GIOVANNI PAOLO II NEL 2023**



<h2 style="margin: 0;">Gruppo d'interesse</h2> <h3 style="margin: 0;">Tecnici</h3>			
Capo gruppo	Lucia Pirozzi	Assistente	
<h2 style="margin: 0;">Partecipanti</h2>			
<b>Nome</b>		<b>Ente di appartenenza/professione</b>	
<ol style="list-style-type: none"> <li>1. De Falco Alfonso Giuseppe</li> <li>2. De Falco Arcangelo</li> <li>3. De Fraia Antimo</li> <li>4. Fontanella Tobia</li> <li>5. Forino Vincenzo</li> <li>6. Napolitano Nicola</li> <li>7. Papaccio Salvatore</li> <li>8. Pomicino Sonia</li> <li>9. Tenore Filippo</li> <li>10. Vitanza Rosa</li> </ol>		<p>Geometra</p> <p>Grafico</p> <p>Geometra</p> <p>Architetto</p> <p>Architetto</p> <p>Astronomo</p> <p>Dipendente Comunale</p> <p>Archeologa</p> <p>Impiegato</p> <p>Architetto</p>	
Nome del portavoce del gruppo: Lucia Pirozzi			





## Visione Negativa

### Gruppo d'interesse Tecnici

- Mancanza di analisi territoriale
- Parco non integrato con il contesto territoriale
- Mancanza di un responsabile della gestione parco post-prog.
- Dissesti idrogeologici
- Aree versanti degradate
- Edifici fatiscenti
- Lago putrescente
- Piazze esterne poco frequentate
- Mancanza di funzione integrata del parco (mancanza di contestualizzazione)
- Scarsa attenzione dell'amministrazione
- Mancanza di senso civico e sensibilità all'ambiente
- Mancata visione delle finalità sociali ed economiche
- Assenza della funzione adeguata alla vasca riempita d'acqua- Pomigliano allagata per la mancata raccolta acqua piovana
- Azioni vandaliche
- Parco chiuso perché abbandonato
- Luogo di devianza (spaccio di droga, malavita, rapine, ecc.)
- Poca manutenzione
- Progetto fallimentare
- Indirizzo progetto non coerente alla funzionalità
- Accesso di auto e motocicli
- Scarsa sensibilità all'ambiente, negligenza politica
- Mancanza di spazi adeguati, appropriazione degli spazi
- Ghettizzazione dell'uso
- Appropriazione degli spazi
- Mancanza di organizzazione, di destinazione e di un'idea organica che permetta la socializzazione
- Visione del parco come problema e non come risorsa



<h2>Visione Positiva</h2>	
<b>Gruppo d'interesse Tecnici</b>	
Fattori critici di successo <ul style="list-style-type: none"><li>- Parco regolamentato con aree funzionali e in sintonia con il contesto ambientale e territoriale</li><li>- Amministrazione in sinergia con i cittadini</li></ul>	
<b>Slogan</b>  <b>VIVI IL PARCO CHE VIVE</b>	

### Descrizione Generale

- Accesso automobilistico ad esclusivo supporto degli eventi
- Impegno dell'amministrazione per il Progetto Parco
- Ridistribuzione degli spazi e delle attività
- Laghetto quasi naturale in angolo idoneo nel rispetto del territorio
- Abolizione edificio vetro sulla Vesuviana
- Strutture in vetro adibite ad ufficio parco, laboratorio ambientale per uso didattico, planetario
- Pavimentazione creativa
- Parco aperto alla città e partecipato: comitati che gestiscono il parco con rappresentanti di quartiere e attivazione dell'amministrazione rispetto alle proposte adeguate dei singoli cittadini o associazioni
- Assegnazione di funzioni adeguate agli edifici e piazze compatibili con l'equilibrio naturale del parco e armonizzazione degli spazi
- Buon senso dei cittadini, maturata la coscienza ambientalistica degli stessi e dell'amministrazione
- Chiusura ad orario, sistemi di videosorveglianza, presenza di polizia
- Parco vissuto con senso di appartenenza
- Presenza di un'infermeria
- Cooperazione tra amministrazioni, scuole, università e forze dell'ordine
- Eco sostenibilità: recupero acque piovane, differenziazione dei rifiuti, energie rinnovabili
- Eventi sociali a scadenza programmata e fissa







**Il Laboratorio  
IL PARCO PUBBLICO GIOVANNI PAOLO II NEL 2023**





# Parco Pubblico Giovanni Paolo II Scenari al 2023

*La visione comune  
dei partecipanti al workshop*

## *La Visione Comune dei partecipanti*

### Il Parco Giovanni Paolo II nel 2023 RiCostruiamo insieme il Parco di Domani

Nel 2023 il parco Pubblico ha raggiunto un buon livello di vivibilità e di integrazione con il resto della città.

La spinta al cambiamento è venuta dagli interventi previsti nell'ambito del progetto di riqualificazione del parco, progettati grazie anche alla consultazione dei cittadini. Il coinvolgimento dei cittadini in una serie di attività di laboratorio ha infatti profondamente inciso sul rapporto tra cittadini fruitori del parco e tra questi ultimi e la pubblica amministrazione. Ne è scaturita una sostanziale condivisione dei progetti da intraprendere che è stata alla base dei suddetti cambiamenti.

Il percorso di riqualificazione ha coinvolto i cittadini sia nella fase di progettazione che in quella di realizzazione degli interventi. Dalla loro collaborazione, infatti, sono nate una serie di iniziative semplici e concrete basate più sulla riorganizzazione dell'esistente che sul ricorso all'innovazione.

Il parco nel 2023, infatti risulta ordinato, pulito, sicuro, confortevole, con ampie zone ombra, accessibile all'utenza ampliata, vitale e vissuto, perfettamente integrato nei cicli naturali e con il contesto urbano in una visione inclusiva. Un parco gestito idoneamente con un apposito ufficio e referente in cui si effettua regolare manutenzione per avere il parco efficiente e funzionale cui gli eventi risultano calendarizzati

In sintesi, il parco, con l'ampia area verde ed il laghetto, con le piazze esterne, con le strutture per il tempo libero, i bar, i negozi, strutture per il servizio al cittadino, mercatini, uffici comunali, ecc.. può, oltre che svolgere un importante ruolo ecologico, migliorare la qualità della vita dei cittadini, creare anche varie opportunità di lavoro contribuendo allo sviluppo economico locale.

Nel complesso, considerando il parco come risorsa, si è finalmente realizzato un parco confortevole in cui coesistono i valori ambientali con l'uso quotidiano dei fruitori. In esso sono presenti aree gioco distribuite per fasce d'età con la previsione di aree gioco fino ai ragazzi di 16 anni; aree per la socializzazione per il relax per la connessione alla rete wi fi; percorsi didattici, avventura ed esplorazione, nonché la realizzazione del percorso cinofilo con l'area sgambetto cani e si svolgono regolarmente eventi senza la necessità di chiudere il parco in dette circostanze..

In parco infine risulta integrati con il resto della città grazie alla creazione di una rete di relazione favorita dal miglioramento dell'accessibilità e fruibilità, alla creazione di percorsi ciclopedonali e alla creazione di attività e servizi a servizio dei fruitori abituali del parco.

Inoltre la creazione di nuove zone attrezzate per i bambini e per gli anziani, la riqualificazione delle aree verdi, i nuovi spazi e momenti di aggregazione e socializzazione hanno favorito l'eliminazione del fenomeno del vandalismo dato la maggior sicurezza ai fruitori del parco e creato un clima di rispetto e serena condivisione della vita negli spazi pubblici.



*Sabato 26 gennaio 2013*  
*Mercoledì 30 gennaio 2013*

Seconda sessione di lavoro

# Idee per il recupero e la riqualificazione del Parco Pubblico Giovanni Paolo II

I lavori si sono aperti con l'illustrazione da parte del facilitatore della visione comune dettagliata per i singoli temi di discussione.

Il facilitatore ha poi chiesto ai partecipanti se si riconoscessero nella visione presentata e se questa potesse diventare il terreno comune per la fase di lavoro successiva. Ricevuto il loro assenso ha poi introdotto la fase di lavoro dedicata alla proposta di idee illustrandone gli obiettivi e i risultati attesi.

Ha poi presentato il lavoro di gruppo e diviso i partecipanti nei seguenti gruppi tematici:

- Sistema Parco;
- Sicurezza e Manutenzione;
- Relazioni Sociali e Attività Aggregative;

All'interno di ciascun gruppo i partecipanti sono stati invitati a proporre sul tema assegnato al loro gruppo un massimo 3/4 idee.

Le idee sono state poi presentate e discusse con gli altri componenti del gruppo.

Il gruppo ha poi selezionato le 5 idee ritenute prioritarie in modo da proporre nella successiva riunione plenaria.

E' stata preparata una presentazione delle migliori idee d'ogni gruppo.

La presentazione è stata effettuata da un portavoce per ciascun gruppo.





Le idee dei singoli gruppi  
tematici

Tutte le idee presentate  
dai singoli gruppi

<h2 style="margin: 0;">Gruppo tematico</h2> <h1 style="margin: 0;">Sistema Parco</h1>	
Capo gruppo	Marianna Stigliano
<h2 style="margin: 0;">Partecipanti</h2>	
Nome	Ente di appartenenza/professione
<ol style="list-style-type: none"> <li>1. Amendola Vincenzo</li> <li>2. Auriemma Saverio Francesco</li> <li>3. Coppola Roberto</li> <li>4. De Fraia Antimo</li> <li>5. Fontanella Tobia</li> <li>6. Giugliano Gianluca</li> <li>7. Iasevoli Tommaso</li> <li>8. Magno Carlo</li> <li>9. Napolitano Nicola</li> <li>10. Torella Michele</li> <li>11. Testa Aniello</li> <li>12. Tranchese Giacomo</li> </ol>	<p>Pensionato</p> <p>Geometra Architetto</p> <p>Astronomo Osservatorio Bachelet / Impiegato Commerciante Comitato Masseria Guadagni / Impiegato</p>
<p>Nome del portavoce del gruppo: Vincenzo Amendola</p>	





Gruppo tematico Sistema Parco		
Le idee proposte dal gruppo		
Cosa	Come	Chi
Organizzazione eventi sportivi, culturali, legati all'ambiente e alla natura	Organizzazione con CONI ed Enti Naturalistici preposti	Pubblica Amministrazione
Far diventare il Parco una risorsa economica	Organizzazione eventi	Privati
Adibire le strutture in vetro ad attività commerciali	Pagando un fitto e ristrutturando i locali in maniera più adeguata al progetto	Privati
Cura del verde	Alberi, prati, fiori	Sponsor Privati
Creare settore verde pubblico (Vivaio)	Affidare la gestione ad un Vivaio	Privati
Creazione settore edilizio nel parco	Mantenimento / costruzione strutture	Privati
Ampliare aspetto didattico e culturale	Organizzazione eventi e visite guidate	Pubblica Amministrazione con Associazioni
Rivedere sistema delle attività commerciali	Progetto di ristrutturazione e riqualificazione	Pubblica Amministrazione con partecipazione di privati con intesa di parco come bene pubblico





Il Laboratorio

IL PARCO PUBBLICO GIOVANNI PAOLO II NEL2023

Trasformare le strutture in vetro in serre verticali	Processo di ristrutturazione eco compatibile ed utilizzo di fotovoltaico per edifici di tipo passivi	Cooperative cittadine, Associazioni Ambientaliste
Modificare sede stradale con priorità al transito pedonale	Realizzazione di un sotto/sopra passaggio con accesso chiuso alle auto. Dissuasori e percorso sicuro	Pubblica Amministrazione
Incremento della sostenibilità	Installazione di vetri fotovoltaici e realizzazione di impianto geotermico	Pubblica Amministrazione Privati
Intrattenimento culturale come fonte di economia	Realizzazione di un laboratorio ambientale o planetario	Pubblica Amministrazione con fondi europei, Università, Privati Spin-off
Fruibilità ed integrazione con la città. Parco come porta della città	Percorsi ciclabili che collegano il parco con la città. Potenziamento dei mezzi pubblici. Percorsi pedonali tra parco ed area shopping Potenziamento dei parcheggi	Pubblica Amministrazione Privati
Rivalutazione invaso come attrazione ambientale/culturale	Biogiochi per bambini Foresta incantata	Pubblica Amministrazione Scuole Privati



Vivibilità: adozione/donazione albero ad alto fusto per ombra	Tramite proposta a singoli cittadini e commercianti. Corpo Forestale	Cittadini, commercianti, associazioni
Area fieristica con noleggio stand per promozioni	Individuazione aree da attrezzare con servizi Regolamentazione graduatorie	Pubblica Amministrazione e Società di gestione tramite Bandi
Separazione area corsa/ginnastica dagli altri percorsi	Individuazione delle aree	Pubblica Amministrazione Ente Parco
Armonizzazione del parco all'interno della città	Utilizzando le strutture per ospitare uffici pubblici (URP / Presidio VVUU/ Biblioteca)	Pubblica Amministrazione
Aule didattiche per lettura	Ripristino strutture in legno	Sponsor privati del ramo
Area destinata ai cani	Area recintata con percorso forma	Sponsor privati del ramo
Pianificazione eventi	Tramite pubblicità (manifesti – internet)	Pubblica Amministrazione Pagina Web del Parco
Botteghe artigiane naturalistiche ed aree ristoro	Fitto aree	Privati
Percorso educazione ambientale per varie fasce scolastiche	Incontri e programmazione con le scuole Allestimento aree organizzate	Pubblica Amministrazione



Il Laboratorio  
IL PARCO PUBBLICO GIOVANNI PAOLO II NEL 2023

Ampliare area invaso / giochi / laghetto	Strutture adeguate	Pubblica Amministrazione
Ampliamento arredi	Posizionare panchine, fontane	Pubblica Amministrazione
Eliminazione strutture in vetro e semplificazione accesso al parco	Ampliare percorsi interni e rivedere quelli esistenti	Pubblica Amministrazione
<p>Modalità di selezione delle 5 migliori idee          Votazione con 5 preferenze a partecipante da utilizzare come meglio si desidera</p>		

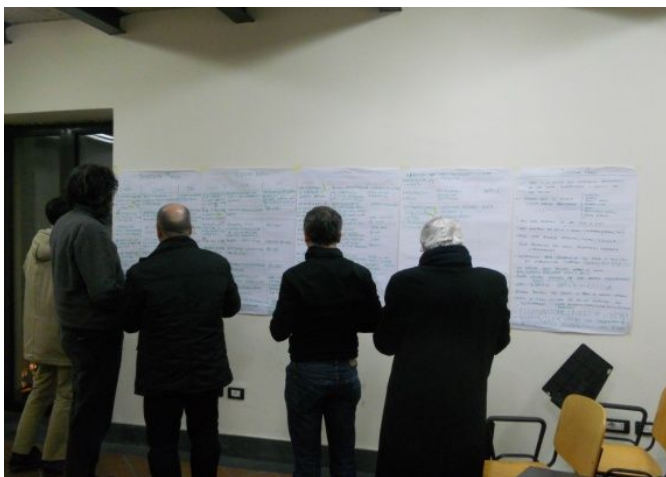



## 5 migliori idee del Gruppo Sistema Parco

### Slogan: RiSistema il Parco

Cosa	Come	Chi
Area fieristica con noleggio stand per promozioni	Individuazione aree da attrezzare con servizi Regolamentazione graduatorie	Pubblica Amministrazione e Società di gestione tramite Bandi
Realizzazione aree per attività didattiche – lettura – eventi sportivi – amici a 4 zampe con percorsi dedicati	Ripristino strutture in legno – recinto ed agilità dog – incontri e programmazione in sinergia con Enti, Scuole, Associazioni di volontariato	Pubblica Amministrazione Sponsor privati Associazioni
Vivibilità: adozione/donazione albero ad alto fusto per ombra	Tramite proposta a singoli cittadini e commercianti. Corpo Forestale	Cittadini, commercianti, associazioni
Incremento della sostenibilità	Installazione di vetri fotovoltaici e realizzazione di impianto geotermico	Pubblica Amministrazione Privati
Eliminazione strutture in vetro e semplificazione accesso al parco	Ampliare percorsi interni e rivedere quelli esistenti	Pubblica Amministrazione



Gruppo tematico Sicurezza e Manutenzione	
Capo gruppo	Lucia Pirozzi
Partecipanti	
Nome	Ente di appartenenza/professione
1. Aveta Carmine	Impiegato
2. Cioffi Salvatore	Comitato Parco Pubblico / Impiegato
3. De Falco Francesco	Associazione Podistica / Impiegato
4. Esposito Domenico	Osservatorio Bachelet / Impiegato
5. Panico Maria	Comitato Parco Pubblico / Pensionata
6. Tenore Filippo	Impiegato
7. Vitanza Rosa	Architetto



Gruppo tematico Sicurezza e Manutenzione		
Le idee proposte dal gruppo		
Cosa	Come	Chi
Potenziamento dell'illuminazione	Invaso e anello esterno con pannelli solari	Pubblica Amministrazione
Separazione dei percorsi	Anello esterno: attività sportive con colori diversi per le diverse attività  Anello interno: pedonale	Pubblica Amministrazione Processo partecipato
Edifici destinati a scopi sociali	Riqualificazione funzionale	Associazioni
Creazione di 2 organi: Amministrazione Parco Controllo	Delibere consiglio comunale	Pubblica Amministrazione Associazioni, Cittadini, Professionisti
Piano economico e progetto partecipato	Voce di spese	Pubblica Amministrazione Cittadini
Piccoli chioschi (punti ristoro) in prossimità delle aree più frequentate	Pressi giostrine e giardini tematici (area vaso)	Pubblica Amministrazione con affido a privati per periodi determinati
Inserire essenze arboree per zone d'ombra	Piantare alberi	Sponsor Vivai Adotta un albero



Abbattimento barriere architettoniche	Rampe di accesso, percorsi pedonali	Pubblica Amministrazione
Illuminazione ecosostenibile autonoma	Pannelli solari a LED	Pubblica Amministrazione
Zona fiera in affitto o permanenti	Strutture il legno	Pubblica Amministrazione con i proventi degli affitti
Igiene Parco	Raccolta differenziata servizi igienici dedicati	Pubblica Amministrazione
Ecoparco	Energie rinnovabili	Pubblica Amministrazione
Adeguamento sistema infrastrutturale esterno al Parco	Interventi di viabilità e sistema fognario con fondi da individuare ed oneri di urbanizzazione	Pubblica Amministrazione
Illuminazione di tutte le aree del parco h24	Progetto di illuminazione	Pubblica Amministrazione Tecnici
Eliminazione recinzione su via Passariello e della struttura in vetro su via Passariello e via Ghandi	Abbattimento	Pubblica Amministrazione
Percorsi olfattivi per i non vedenti (almeno uno per l'attraversamento del parco)	Composizione essenze lungo il percorso pavimentato di guida	Pubblica Amministrazione e tecnici che si occupano del verde



Personale di controllo qualificato e riconosciuto	Riutilizzare risorse umane già formate	Pubblica Amministrazione Creare un Referente del Parco
Rifacimento pavimentazione, eliminazione ciottolato allargamento del percorso con aggiunta di una pista ciclabile	Utilizzando materiali da riciclare utilizzati anche per le piste di atletica	Fondi CONI
Recupero strutture in ferro e vetro	Con elementi non vandalizzabili facilmente	Pubblica Amministrazione
Funzioni adeguate alle utenze effettive del Parco		
<p>Modalità di selezione delle 5 migliori idee Votazione con 5 preferenze a partecipante da utilizzare come meglio si desidera</p>		









## 5 migliori idee del Gruppo Sicurezza e Manutenzione

### Slogan: Un Parco Per Tutti

Cosa	Come	Chi
Potenziamento dell'illuminazione ecosostenibile ed autonomo di tutte le aree del Parco	Progetto di illuminazione con pannelli solari e LED e/o potenziamento di quello esistente	Pubblica Amministrazione affiancata da Tecnici qualificati
Separazione dei percorsi (con olfattivi ed uditivi), abbattimento delle barriere architettoniche e rifacimento della pavimentazione con eliminazione del ciottolato ed aggiunta di una pista ciclabile	Anello esterno: ciclabile Anello interno: pedoni Colorando i percorsi con diversi colori. Utilizzo di materiale riciclato per le piste da atletica. Composizione di essenze nei percorsi olfattivi ed uditivi. Rampe di accesso e percorsi pedonali loges	Pubblica Amministrazione affiancata da Tecnici qualificati Fondi CONI Processo partecipato
Recupero edifici con destinazioni a scopi sociali ed eliminazione struttura su via Passariello e via Ghandi. Favorire l'introspezione eliminando la recinzione su via Passariello. Adeguamento sistema infrastrutturale esterno	Riqualificazione funzionale con elementi non facilmente vandalizzabili. Abbattimento strutture. Interventi sulla viabilità e sistema idrofognario	Pubblica Amministrazione Associazioni
Creazione di 2 organi: 1) Amministrazione Parco 2) Controllo Con personale qualificato e riconosciuto	Delibere di Consiglio Comunale Utilizzare risorse già formate Voce di spese	Pubblica Amministrazione con personale qualificato Reali responsabili del



Il Laboratorio

IL PARCO PUBBLICO GIOVANNI PAOLO II NEL2023

Piano economico del Parco		Parco Associazioni Cittadini
Incremento zone d'ombra con piccoli chioschi in prossimità delle aree più frequentate (rendere il parco fruibile anche nelle ore più calde)	Piantare alberi nelle varie aree. Distribuire i chioschi nei vari punti del parco	Pubblica Amministrazione Che affida a privati per tempo determinato. Sponsor vivai Adotta uno spazio



Gruppo tematico <b>Relazioni Sociali ed Attività Aggregative</b>	
Capo gruppo	Francesco Ricci
<b>Partecipanti</b>	
Nome	Ente di appartenenza/professione
1. Avallone Pasquale 2. De Falco Arcangelo 3. Magro Caludio 4. Pomicino Sonia 5. Romano Antonio 6. Volpe Carlo	Ass. For Children / Dipendente Comunale Grafico Studente Archeologa Impiegato Thymos Campania / Impiegato
Nome del portavoce del gruppo: Magro Claudio	



Gruppo tematico Relazioni Sociali ed Attività Aggregative		
Le idee proposte dal gruppo		
Cosa	Come	Chi
Mercatini Biologici con cadenze fisse	Coordinamento con Coldiretti, Associazioni del settore ecc	Ufficio Parco con Pubblica Amministrazione, Cittadini e Associazioni
Cinema d'Estate	Adibire l'area invaso	Compartecipazione con ascolto attivo della cittadinanza anche con l'ausilio di internet
Ristrutturazione area bimbi con giochi e attrazioni culturali Incontri di lettura aperti a tutte le utenze	Integrare l'area bimbi esistente con il laghetto e le strutture in vetro	Pubblica Amministrazione Associazioni, Scuole
Formazione e sicurezza Percorsi di sensibilizzazione	Coinvolgimento delle scuole	Vigilanza esterna in prima fase e successivamente autoregolamentazione dell'utenza
Valorizzazione del parco Calendarizzazione eventi	Istituzione di un Forum composto da Pubblica Amministrazione, Associazioni e Cittadini	Forum ad-hoc
Intervenire per ripristinare aree fatiscenti, percorsi, area pergolato	Interventi economici esterni	Pubblica Amministrazione



Presidio medico	Individuazione Area idonea	Pubblica Amministrazione ASL, Associazioni del settore
Strutture non statiche per attività sportive	Sistemazione aree verdi sulle aree esistenti	Pubblica Amministrazione Associazioni, Scuole
Feste a tema calendarizzate (carnevale, festività comandate) Cene a tema	Collaborazioni con associazioni del territorio con previsione di un piccolo contributo economico	Ufficio Parco con Pubblica Amministrazione, Cittadini e Associazioni
Creazione eventi a pagamento	Adibire l'area invaso	Ufficio Parco con Pubblica Amministrazione, Cittadini e Associazioni
Aree per educazione ambientale con percorsi didattici e culturali	Individuazione e ripristino delle aree da destinare	Ufficio Parco con Pubblica Amministrazione, Cittadini e Associazioni
Area attrezzata per attività sportive	Individuazione aree Corsi sportivi temporanei	Ufficio Parco con Pubblica Amministrazione, Cittadini e Società Sportive
Modalità di selezione delle 5 migliori idee Votazione con 5 preferenze a partecipante da utilizzare come meglio si desidera		



5 migliori idee del Gruppo  
Relazioni Sociali ed Attività Aggregative

Slogan:  
Un Parco Per Tutti

Cosa	Come	Chi
Mercatino Biologico	Coordinamento con Coldiretti, Associazioni del settore, Aziende Biologiche	Ufficio Parco con Pubblica Amministrazione, Cittadini e Associazioni
Cinema d'Estate	Adibire l'area invaso	Compartecipazione con ascolto attivo della cittadinanza anche con l'ausilio di internet
Formazione e sicurezza Percorsi di sensibilizzazione	Coinvolgimento delle Scuole	Vigilanza esterna in prima fase e successivamente autoregolamentazione dell'utenza
Valorizzazione del parco Calendarizzazione eventi	Istituzione di un Forum composto da Pubblica Amministrazione, Associazioni e Cittadini	Forum ad-hoc
Ristrutturazione area bimbi con giochi e attrazioni culturali Incontri di lettura aperti a tutte le utenze	Integrare l'area bimbi esistente con il laghetto e le strutture in vetro	Pubblica Amministrazione Associazioni, Scuole



Il Laboratorio

IL PARCO PUBBLICO GIOVANNI PAOLO II NEL2023

# IDEE E PROPOSTE DI RIQUALIFICAZIONE

## Gli organigramma Funzionali



Le attività laboratoriali sono terminate attraverso l'elaborazione degli organigramma funzionali di progetto.

I partecipanti, infatti, suddivisi in gruppo hanno restituito, attraverso schizzi di massima, le idee progettuali emerse durante le attività partecipative.

Detti schizzi progettuali unitamente ai risultati del laboratorio e alle analisi tecniche svolte durante la fase di ascolto, sono stati oggetto di confronto e di analisi al fine di verificarne la reale fattibilità da parte dello staff ed utilizzati dal progettista per la predisposizione di organigrammi funzionali oggetto delle successive fasi partecipative.





**Il Laboratorio**

**IL PARCO PUBBLICO GIOVANNI PAOLO II NEL2023**



**IL PARCO PUBBLICO GIOVANNI PAOLO II NEL 2023**





Il Laboratorio  
 IL PARCO PUBBLICO GIOVANNI PAOLO II NEL 2023

TOMASO  
 MICHAEL  
 TUMU  
 SAM TREN  
 FRANCESCO



- |  |                |  |                |  |            |
|--|----------------|--|----------------|--|------------|
|  | GIMICA         |  | GIOCHI 0-8     |  | EVENTI     |
|  | CORSA          |  | GIOCHI 9-12    |  | AREA FIERA |
|  | PATTINAGGIO    |  | SOLARIUM VERDE |  | URP        |
|  | VERDE ZENITALE |  |                |  | ASSOCIATI  |





Il Laboratorio  
IL PARCO PUBBLICO GIOVANNI PAOLO II NEL 2023

II PODISTI

- PASSEGGIINI / DISABILI
- PASSEGGIATA CANICHE (CON CANE)
- ANZIANI

LETURA / ~~COMPUTER~~  
COMPUTER  
COMPUTER

SALIBINI GIOCHI

○ BICICLETTE Vc/NO: SOLO BAMBINI

(CANI)

PASSEGGIATA (CON CANE)

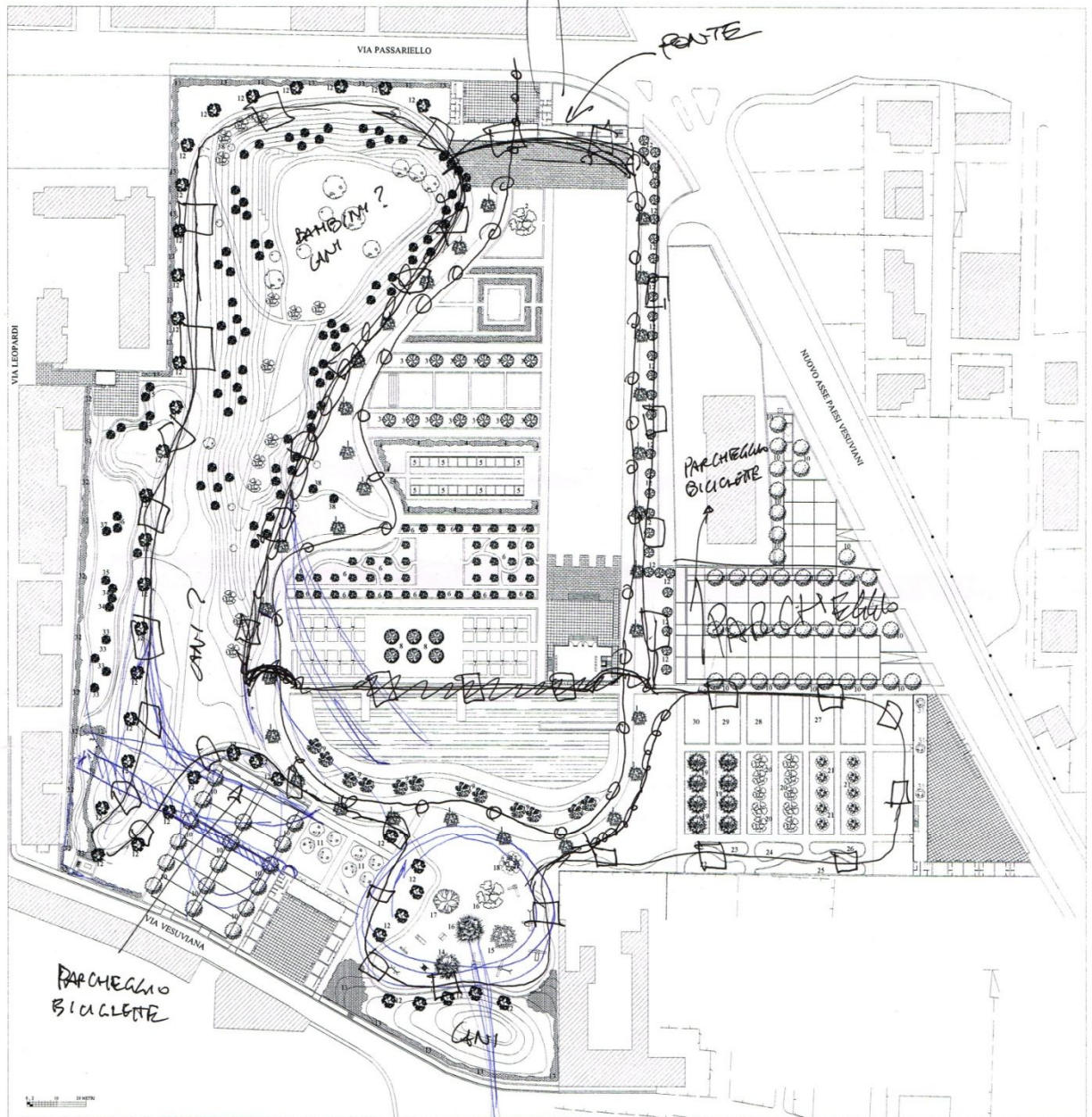

DOMA  
ENZO  
FILIPPO  
NICOLA



Detti schizzi progettuali unitamente ai risultati del laboratorio e alle analisi tecniche svolte durante la fase di ascolto, sono stati oggetto di confronto e di analisi al fine di verificarne la reale fattibilità da parte dello staff ed utilizzati dal progettista per la predisposizione di organigrammi funzionali oggetto delle successive fasi partecipative.



Pomigliano d'Arco 03/10/2013

il Coordinatore e  
Progettista di Progetto Parco  
Aniello Iuliano